

ORGANIGRAMA

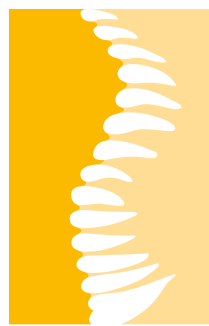

ICP^R

Institut Català de Paleontologia
Miquel Crusafont

Desembre 2024

CERCA
Research Centres
of Catalonia



HR EXCELLENCE IN RESEARCH

ORGANIGRAMA

INSTITUT CATALÀ DE PALEONTOLOGIA MIQUEL CRUSAFONT



**Generalitat
de Catalunya**



© Institut Català de Paleontologia Miquel Crusafont 2024

Institut Català de Paleontologia Miquel Crusafont (ICP-CERCA), Universitat Autònoma de Barcelona. Edifici ICTA-ICP, c/ Columnes s/n, Campus de la UAB, 08193 Cerdanyola del Vallès, Barcelona.

INTRODUCCIÓ

L'ICP. L'Institut Català de Paleontologia Miquel Crusafont (ICP-CERCA) és una centre de recerca públic que té com a patrons la Generalitat de Catalunya i la Universitat Autònoma de Barcelona. Està establert com una fundació sense ànim de lucre dotada de fons públics per dur a terme recerca en paleontologia de vertebrats i humana al més alt nivell internacional, així com per promoure la conservació i difusió del patrimoni paleontològic català. La plantilla està formada per >50 persones (personal investigador, tècnic i administratiu), entre les quals un/a Director/a i un/a Gerent/a amb poders executius delegats pel Patronat.

L'ICP és hereu d'una llarga tradició de recerca en paleontologia de vertebrats a Catalunya, i successor de l'Institut de Paleontologia de Sabadell fundat l'any 1969 pel paleontòleg Miquel Crusafont. Tal com es concep actualment, l'ICP es va constituir l'any 2006 en el marc del Programa CERCA de la Generalitat de Catalunya. És un institut de recerca autònom que té com a objectiu principal l'excel·lència científica, tot essent supervisat per un Patronat i un Consell Científic Assessor extern, i guiat per un Director que planifica la política científica i els objectius estratègics.

Política de recursos humans de l'ICP. L'ICP està adherit als principis i requeriments de l'*European Charter for Researchers* (Carta Europea dels Investigadors) i el *Code of Conduct for the Recruitment of Researchers* (Codi de Conducta per a la Contractació de Personal Investigador) de la *Human Resources Strategy for Researchers* (Estratègia de Recursos Humans per al Personal Investigador, HRS4R) de la Unió Europea (EU). Després de l'aprovació de la Carta i el Codi per part de l'ICP el desembre de 2016, el David M. Alba va ser nomenat nou Director l'abril de 2017, amb la ferma determinació d'implementar l'HRS4R durant els anys següents. Per fer-ho, l'ICP va realitzar una *Gap Analysis* (Anàlisi de Mancances) per avaluar el grau d'aplicació dels quaranta principis inclosos en la Carta i el Codi i, a partir d'aquí, elaborar un Pla d'Acció per procedir progressivament a una plena implantació durant els anys següents (2017–2020). L'octubre de 2017, l'Anàlisi de Mancances i el Pla d'Acció de l'HRS4R es van enviar a la UE l'anàlisi. El març de 2018, l'ICP va rebre el *HR Excellence in Research Award* (Premi a l'Excel·lència en RH a la Recerca) i el juliol de 2020 l'avaluació interna de la implementació del Pla d'Acció de l'HRS4R realitzada per l'ICP fou avaluada positivament per la Comissió Europea.

L'Organigrama de l'ICP. El disseny d'un nou Organigrama fou una de les primeres accions del Pla d'Acció de l'HRS4R en implementar-se a l'ICP, atès que el Director ja en va proposar un primer esbrossament durant la reunió fundacional del Comitè de Direcció de l'ICP l'octubre de 2017. Una versió més detallada de l'Organigrama, després de múltiples afegits i esmenes, fou aprovada pel Comitè de Direcció el desembre de 2017, tot publicitant-se entre el personal de l'ICP i essent posteriorment ratificada pel Patronat el juny de 2018.

El nou Organigrama introduït a finals de 2017 convertí els antics Departaments en Àrees, les quals es van reorganitzar en tres nous Departaments tècnics, per tal de facilitar-ne la coordinació pel que fa a la consecució dels objectius estratègics comuns de l'ICP. També es va crear un Comitè de Direcció (incloent-hi el/la Director/a, el/la Gerent/a i els/les altres

dos Caps de Departament) per tal d'assessorar el Director i contribuir a una millor coordinació dels Departaments pel que fa a la presa de decisions.

Inicialment, el 2017, els quatre Grups de Recerca preexistents de l'ICP (Faunes del Mesozoic, Faunes del Neogen i Quaternari, Paleoprimatologia i Paleontologia Humana, i Paleobiologia Evolutiva), cadascun dirigit per Líder de Grup de Recerca sènior, i coordinats pel Director de l'ICP, es van mantenir, mentre que l'antic Grup de Recerca en Paleontologia Virtual es va convertir en una Àrea semitècnica dins del Departament de Suport a la Recerca i Serveis Externs. El 2018, les dues antigues Àrees de Gestió de Col·leccions i Gestió de Treballs de Camp es van fusionar en una única Àrea de Gestió de Treballs de Camp i Col·leccions. L'any 2019, a partir de les recomanacions del Comitè d'Avaluació del CERCA el desembre de 2018, l'estructura dels grups de recerca de l'ICP es va reorganitzar per fer-los més flexibles dins d'àrees de recerca estratègiques més estables (reunides dins del Departament de Recerca), amb l'objectiu d'eventualment ampliar el nombre grups de recerca de l'ICP i promoure alguns/es investigadors/es com a líders júnior. Es reconegueren tres àrees diferents i un total de sis grups de recerca: l'Àrea de Recerca en el Mesozoic, amb un únic grup de recerca (Ecosistemes de Dinosauris); l'Àrea de Recerca en Paleobiologia Evolutiva, amb dos grups diferents (Evolució de la Història Vital i Paleobiologia Computacional); i l'Àrea de Recerca en el Cenozoic, amb tres grups diferents (Paleoprimatologia i Paleoantropologia, Paleobiodiversitat i Filogènia, i Paleoecologia i Bioncronologia). L'any 2023, es va constituir un nou Grup de Recerca en Paleogenòmica i Paleoproteòmica dins l'Àrea de Paleobiologia Evolutiva, en col·laboració amb l'Institut de Biologia Evolutiva (IBE UPF-CSIC). Finalment, el 2024, atesa la jubilació de la líder del grup d'Evolució de la Història Vital, aquest es va fusionar amb el grup de Paleobiologia Computacional en un nou grup de Biomecànica Computacional i Evolució de la Història Vital—a l'espera de crear nous grups de recerca dins d'aquesta i altres àrees durant els propers anys. També es reorganitzà l'estructura la distribució de les diverses àrees no acadèmiques en departaments.

L'Organigrama s'actualitza almenys un cop cada any. Aquest document descriu els objectius i l'abast de les diverses àrees de recerca, actualitza la llista del personal de l'ICP inclòs en cada àrea de recerca, tècnica, i d'administració i serveis, proporciona una llista actualitzada de la composició dels comitès i comissions permanents de l'ICP, i descriu els múltiples càrrecs inclosos a l'Organigrama.

L'ORGANIGRAMA DE L'ICP

L'Organigrama de l'ICP es resumeix en l'esquema que hi ha més avall.

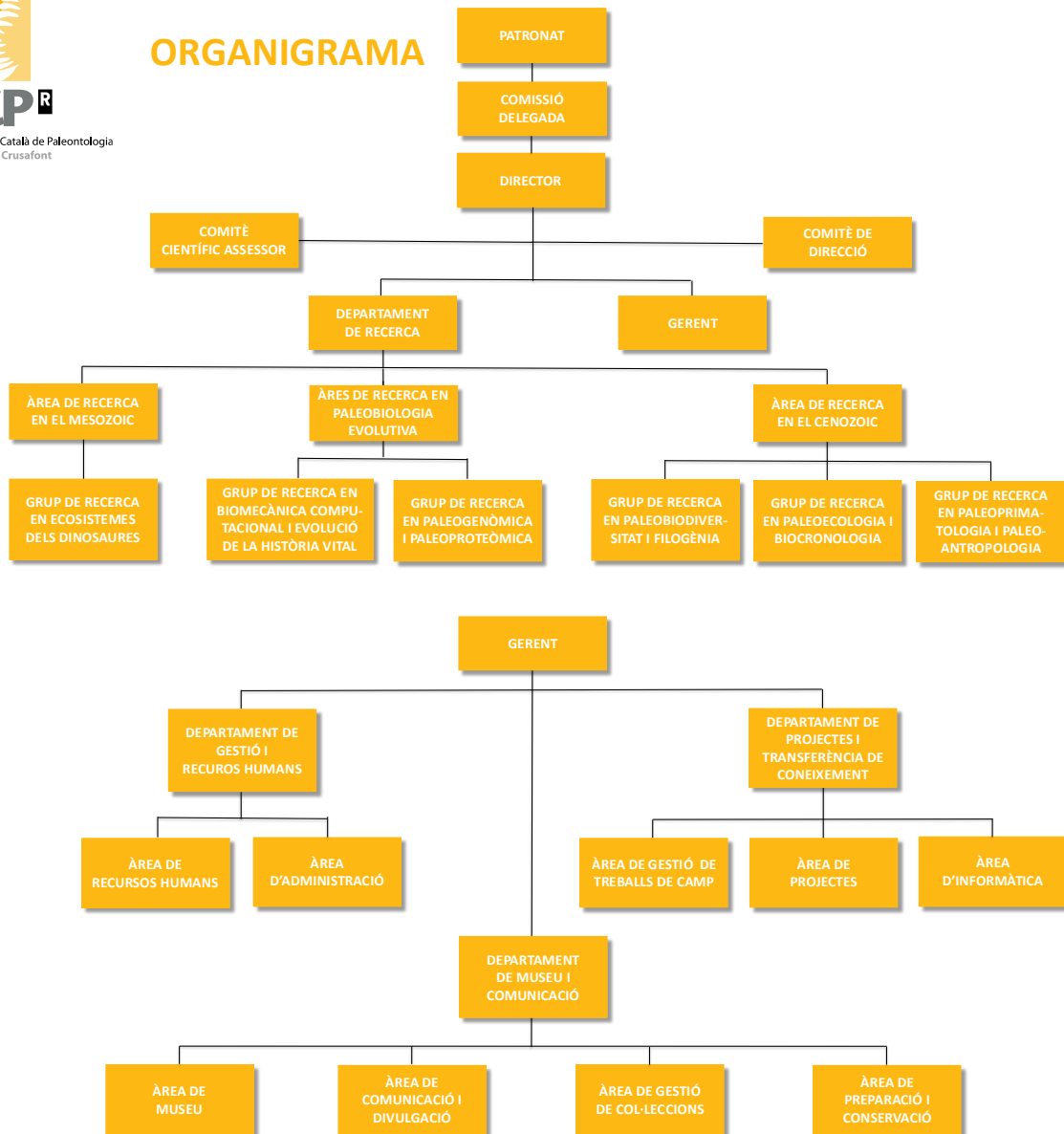

Òrgans de Govern. L'ICP té quatre òrgans de govern: el Patronat; la Comissió Delegada (si escau); el/la Director/a; i el/la Gerent/a. A partir d'aquests òrgans, es descriu a continuació la jerarquia executiva i de gestió de l'ICP segons l'Organigrama:

- **Patronat:** El Patronat és el màxim òrgan de govern, administració i representació de l'ICP, sense perjudici que algunes de les seves funcions puguin ser delegades en altres òrgans. Està compost per cinc patrons, dels quals dos permanents i tres designats. Tres són de la Generalitat de Catalunya (60%) i dos de la Universitat Autònoma de Barcelona (UAB, 40%). Els patrons permanents són: la persona que ostenta la conselleria de la



Generalitat de Catalunya en matèria de recerca (actualment, la Consellera de Recerca i Universitats, Dra. Núria Montserrat Pulido) i el/la Rector/a de la UAB (actualment, el Dr. Francisco Javier Lafuente Sancho). Els tres patrons designats són: el/la Director/a General de Recerca de la Generalitat de Catalunya (actualment, el Dr. Joan Gómez Pallarès), la direcció d'I-CERCA (actualment, la Dra. Laia Pellejà), i un/a vicerector/a de la UAB (actualment, la Dra. Assumpció Malgosa Morera).

- **Comissió Delegada:** Designada pel Patronat per delegar-hi alguna de les seves funcions. Normalment inclou el/la Director/a General de Recerca de la Generalitat de Catalunya i el/la Vicerector/a designat/da per la UAB.
- **Consell Científic Assessor:** Designat pel Patronat, és un òrgan assessor pel que fa a les activitats científiques de l'ICP. Actualment inclou: Prof. Lorenzo Rook (Universitat di Firenze, Itàlia; President), Prof. Anusuya Chinsamy-Turan (University of Cape Town, Sud-Àfrica), Prof. Beatriz Azanza (Universidad de Zaragoza, Espanya), Dr. Clément Zanolli (Université de Bourdeaux, França), Prof. Tracy Kivell (Max Planck Institute for Evolutionary Anthropology, Alemanya), Prof. Richard J. Butler (University of Birmingham, Regne Unit), and Prof. Dimitris S. Kostopoulos (Aristotle University of Thessaloniki, Grècia).
 - **Direcció:** Dr. David M. Alba (Director).
 - ✓ **Gerència:** José Antonio Fuentes (General Manager).
 - ✓ **Comitè de Direcció:** Director (Dr. David M. Alba), Gerent (José Antonio Fuentes), Cap del Departament de Museu i Comunicació (Pere Figuerola) i Cap del Departament de Projectes i Transferència de Coneixement (David Basanta).

Departaments. El personal de l'ICP s'agrupa en quatre Departaments (un de recerca i tres de no-acadèmics), cadascun dels quals és dirigit per un Cap de Departament i inclou diverses Àrees. Aquests departaments són supervisats pel/per la Director/a (en el cas de Recerca) o el/la Gerent/a (en el cas dels no-acadèmics), i coordinats entre si a través del Comitè de Direcció. Són els següents:

1. **Departament de Recerca:** Duu a terme la recerca en paleontologia de vertebrats i humana, així com altres activitats acadèmiques (p.ex. docència i supervisió).
2. **Departament de Museu i Comunicació:** S'encarrega de la gestió del Museu, incloent-hi aspectes relacionats amb el suport directe a la recerca (gestió de col·leccions i preparació paleontològica), així com de la coordinació de la comunicació interna i externa del centre (incloent-hi les activitats de divulgació científica).
3. **Departament de Gestió i Recursos Humans:** S'encarrega de la gestió financera i pressupostària del centre, de la gestió dels recursos humans (inclosa la implantació de l'HRS4R) i del manteniment de les infraestructures, entre d'altres.
4. **Departament de Projectes i Transferència de Coneixement:** S'encarrega de les activitats de transferència de coneixement mitjançant la prestació de serveis (amb èmfasi en les intervencions paleontològiques preventives), a més del suport indirecte (gestió de projectes i TIC) i algunes activitats de suport directe (gestió de treballs de camp) a la recerca.

Àrees i Grups de Recerca. Hi ha sis Grups de Recerca agrupats en tres Àrees de Recerca diferents. Aquestes últimes són supervisades i coordinades entre si pel/la Cap del Departament de Recerca (o Director/a Científic/a), que actualment és el Director de l'ICP. Cada grup està dirigit per un Líder de Grup de Recerca, ja sigui un/a investigador/a sènior (categoria R4) o un/a investigador/a independent (categoria R3), i pot incloure personal addicional investigador (R3), postdoctoral (R2), predoctoral (R1), associat (R2 a R4), estudiant de doctorat (R1), col·laborador (R1 a R2), i/o tècnic de laboratori.

Els objectius i l'abast de cada una de les tres Àrees de Recerca de l'ICP es defineixen de la següent manera:

- **Àrea de Recerca en el Mesozoic:** Aquesta àrea se centra en la paleobiodiversitat i la paleoecologia dels ecosistemes terrestres durant l'era mesozoica (252-66 Ma), amb èmfasi en aquells intervals de temps més ben representats en el registre fòssil de Catalunya (restes òssies, ous i icnites)—en particular, els darrers dinosaures d'Europa i les faunes associades, per tal de modelar els ecosistemes del Cretaci Superior abans de l'extinció K-T que va anihilar els dinosaures no avians i altres vertebrats terrestres.
- **Àrea de Recerca en el Cenozoic.** Aquesta àrea se centra en la paleobiodiversitat, l'evolució i la paleobiologia dels vertebrats continentals des de l'era Cenozoica (66 Ma fins a l'actualitat, incloent-hi els períodes Paleogen, Neogen i Quaternari), amb èmfasi en el ric registre fòssil de Catalunya i zones properes. Dedicar particulars esforços a investigar els canvis paleoambientals a través del temps mitjançant anàlisis paleoecològiques i de la dinàmica de la paleobiodiversitat (la qual cosa és especialment rellevant atès l'actual canvi climàtic global), així com l'evolució dels primats a partir del registre fòssil (amb èmfasi en els orígens del clade dels grans antropomorfs i els humans).
- **Àrea de Recerca en Paleobiologia Evolutiva:** Aquesta àrea es dedica a l'estudi dels patrons i les causes del canvi evolutiu i l'extinció mitjançant la combinació d'evidència fòssil amb la biologia dels organismes actuals. Posa l'èmfasi en l'evolució de la història vital en diferents condicions ecològiques des d'un punt de vista adaptatiu, a partir de l'estudi paleohistòric dels teixits durs, dins el marc analític que ofereix la teoria evolutiva de la història vital (ecologia, demografia, fisiologia i adaptació). Aquesta àrea també inclou enfocaments computacionals que tenen l'objectiu d'obtenir dades paleobiològiques i evolutives d'organismes extints a partir d'una àmplia gamma de mètodes computacionals, des de tècniques digitals de visualització en 3D fins a enfocaments morfofuncionals biomecànics basats, així com tècniques paleogenòmiques i paleoproteòmiques per recuperar informació molecular de les restes fòssils.

Composició actual del personal de l'ICP. Actualment, el personal de l'ICP inclou un total de 65 persones de plantilla (36 homes i 29 dones), a més de 8 persones adscrites (5 homes i 3 dones) i 45 sense vinculació laboral ni adscripció formal (39 homes i 6 dones), tot fent un total de 118 persones. Entre el personal de plantilla, un 55% són homes i un 45% són dones, mentre que si es considera també el personal adscrit aquestes proporcions queden en 56% homes (41/73) i 44% dones (32/73). L'esbiaix de gènere en el cas del personal investigador de plantilla és de 52% (12/23) d'homes, mentre que si es considera el personal adscrit ascendeix a 57% d'homes (16/28). Quan al personal no acadèmic, l'esbiaix és de



57% d'homes (24/42) en el cas de la plantilla i de 56% (25/45) si també es considera el personal adscrit.

La composició actual dels diversos departaments i àrees de de l'ICP és la següent:

- Departament de Recerca:
 - David M. Alba (Cap de Departament, Director de Recerca, R4*).
 - Àrea de Recerca en el Mesozoic:
 - ✓ Dr. Àngel Galobart (Líder Sènior de Grup de Recerca, R4).
 - ⇒ Grup de Recerca en Ecosistemes dels Dinosauris:
 - ✓ Dr. Àngel Galobart (Líder Sènior de Grup de Recerca, R4).
 - ◆ Dr. Albert Prieto-Márquez (Investigador, R3).
 - ◆ Dr. Bernat Vila (Investigador, R3).
 - ◆ Bernat Vázquez (Investigador Predoctoral FPI).
 - ◆ Irina Fernández (Tècnica de Col·leccions i Recepcionista Dinosfera).
 - ◆ Laura Fàbrega (Recepcionista Dinosfera).
 - ◆ Alejandro Gil-Delgado (Recepcionista Dinosfera).
 - ◆ Salvador Giró (Estudiant de Doctorat, R1).
 - ◆ Xavier Panadès (Estudiant de Doctorat, R1).
 - Dr. Fabio M. Dalla Vecchia (Investigador Associat, R3).
 - Dr. Nikolaus Malchus (Col·laborador, R2).
 - Dr. Víctor Fondevilla (Col·laborador, R2).
 - Dr. Josep Marmi (Col·laborador, R2).
 - Jesús Serrano (Col·laborador, R1).
 - Óscar Castillo-Visa (Col·laborador, R1).
 - Àrea de Recerca en el Cenozoic:
 - ✓ Dr. David M. Alba (Líder de Grup de Recerca, R4*).
 - ⇒ Grup de Recerca en Paleobiodiversitat i Filogènia:
 - ✓ Dr. David M. Alba (Líder Sènior de Grup de Recerca, R4*).
 - ◆ Dr. Arnau Bolet (Investigador 'Ramón y Cajal', R3).
 - ◆ Dr. Andrea Villa (Investigador 'Beatriu de Pinós', R3).
 - ◆ Dra. Marta Pina (Investigadora 'Beatriu de Pinós', R3).
 - ◆ Dr. Omar Cirilli (Investigador Postdoctoral 'Juan de la Cierva', R2).
 - ◆ Kelly A. Vega-Pagán (Investigadora Predoctoral FI, R1).
 - ◆ Souzanna Siarabi (Investigadora Predoctoral FI, R1).
 - ◆ Sara G. Arranz (Investigadora Predoctoral FI, R1).
 - ◆ Jesús Gamarra (Investigador Predoctoral 'Miquel Crusafont', R1).
 - ◆ Maria Prat-Vericat (Estudiant de Doctorat).
 - ◆ Albert Vidal (Estudiant de Doctorat).
 - Dr. Massimo Delfino (Investigador Associat, R4).
 - Dr. Israel M. Sánchez (Investigador Associat, R3).
 - Dr. Daniel DeMiguel (Investigador Associat, R3).
 - Dr. Antonio Sánchez-Marco (Investigador Associat, R3).
 - Dr. Juan Abella (Investigador Associat, R3).
 - Dr. Saverio Bartolini-Lucenti (Investigador Associat, R3).



- Dr. Leonardo Sorbelli (Col·laborador, R2).
- Josep Aurell-Garrido (Col·laborador, R1).
- Jordi Balaguer (Col·laborador, R1).
- ⇒ Grup de Recerca en Paleoecologia i Biocronologia:
 - ✓ Dr. Isaac Casanovas-Vilar (Líder Júnior de Grup de Recerca, R3).
 - ◆ Dr. Marc Furió (Professor Agregat adscrit UAB, R3).
 - ◆ Dra. Ornella Bertrand (Investigadora 'Beatriu de Pinós', R3).
 - ◆ Dr. Alba Vicente (Investigadora 'Beatriu de Pinós', R3).
 - ◆ Montse Grau-Camats (Estudiant de Doctorat, R1).
 - ◆ Shubham Pal (Estudiant de Doctorat, R1).
 - Marc Misas-Alcántara (Estudiant en Pràctiques).
 - Dr. Valentí Rull (Investigador Associat, R4).
 - Prof. Jordi Agustí (Investigador Associat, R4).
 - Dr. Chiara Angelone (Investigadora Associada, R3).
 - Dr. Jan van Dam (Investigador Associat, R3).
 - Dr. Yuri Kimura (Investigadora Associada, R3).
 - Dr. Israel García-Paredes (Col·laborador, R2).
- ⇒ Grup de Recerca en Paleoprimatologia i Paleoantropologia:
 - ✓ Prof. Salvador Moyà-Solà (Líder Sènior de Grup de Recerca i Professor d'Investigació ICREA, R4).
 - ◆ Dra. Júlia Arias-Martorell (Investigadora, R3).
 - ◆ Dra. Judit Marigó (Investigadora 'Ramón y Cajal' adscrita UAB, R3).
 - ◆ Georgina Raventós-Izard (Investigadora Predoctoral FPI, R1).
 - ◆ Oriol Monclús-Gonzalo (Estudiant de Doctorat, R1).
 - Prof. Eric Delson (Investigador Associat, R4).
 - Dr. Sergio Almécija (Investigador Associat, R4).
 - Dr. Raef Minwer-Barakat (Investigador Associat, R3).
 - Dr. Alessandro Urciuoli (Investigador Associat, R2).
 - Dr. Joan Femenias-Gual (Col·laborador, R2).
 - Dr. Florian Bouchet (Col·laborador, R2).
- Àrea de Recerca en Paleobiologia Evolutiva:
 - ✓ Dr. Josep Fortuny (Cap d'Àrea de Recerca i Investigador 'Ramón y Cajal', R3).
- ⇒ Grup de Recerca en Biomecànica Computacional i Evolució de la Història Vital:
 - ✓ Dr. Josep Fortuny (Líder Júnior de Cap de Grup i Investigador 'Ramón y Cajal', R3).
 - ◆ Dr. Josep Quintana Cardona (Investigador, R3).
 - ◆ Dra. Carmen Nacarino-Meneses (Investigadora 'Beatriu de Pinós', R3).
 - ◆ Dr. David P. Groenewald (Investigador Postdoctoral MSCA, R2).
 - ◆ Dra. Ane de Celis (Investigadora Postdoctoral 'Juan de la Cierva', R2).
 - ◆ Chabier De Jaime-Soguero (Estudiant de Doctorat, R1).
 - ◆ Dr. Alejandro Serrano-Martínez (Tècnic de 3D).
 - ◆ Manuel Fernández (Tècnic de Laboratori).
 - ◆ Laia Garcia-Escolà (Tècnica de Laboratori i Estudiant de Doctorat, R1).
 - Prof. Meike Köhler (Investigadora Emèrita, R4).



- Dr. Jordi Marcé-Nogué (Investigador Associat, R3).
 - Dr. Eudald Mujal (Investigador Associat, R3).
 - Dr. Borja Holgado (Investigador Associat, R2).
 - Dr. Rafel Matamales-Andreu (Investigador Associat, R2).
 - Dra. Soledad De Esteban-Trivigno (Col·laboradora, R2).
 - Dr. Jordi Pérez-Cano (Col·laborador, R2).
 - Joan Cartanyà (Col·laborador, R1).
 - Sergio Llácer (Col·laborador, R1).
- ⇒ Grup de Recerca en Paleogenòmica i Paleoproteòmica:
 - ✓ Prof. Tomàs Marquès-Bonet (Líder Sènior de Grup de Recerca adscrit UPF-ICREA, R4).
 - ◆ Dra. Esther Lizano (Investigadora Distingida, R3*).
- Departament de Museu i Comunicació:
 - Pere Figuerola (Cap de Departament).
 - Àrea de Museu:
 - ✓ Teresa Esquirol (Cap d'Àrea, Màner de Museu).
 - ◆ Maria López (Tècnica de Museu 'Primera Experiència').
 - ◆ Manel Llenas (Tècnic de Manteniment).
 - ◆ Mònica Cucurella (Recepcionista).
 - ◆ Teresa Requena (Arxivista i Documentalista).
 - Àrea de Comunicació i Divulgació Científica:
 - ✓ Pere Figuerola (Cap d'Àrea, Màner de Comunicació).
 - ◆ Anna Solé (Tècnica de Comunicació).
 - Àrea de Gestió de Col·leccions:
 - ✓ Dr. Josep M. Robles (Màner de Col·leccions).
 - ◆ Dr. Àngel H. Luján (Tècnic de Col·leccions).
 - ◆ Paula Logrosán Soriano (Tècnica de Col·leccions 'Primera Experiència').
 - Àrea de Preparació i Conservació:
 - ✓ Xènia Aymerich (Cap d'Àrea, Màner de Laboratori).
 - ◆ Marina Rull (Tècnica de Preparació).
 - ◆ Almudena S. Yagüe (Tècnica de Preparació).
 - ◆ Júlia Jiskoot (Tècnica de Preparació).
 - ◆ Marina Vizcarro (Tècnica de Preparació).
 - ◆ Ana Montemayor (Tècnica de Preparació).
 - ◆ Paula Meléndez (Tècnica de Preparació 'Primera Experiència').
 - ◆ Helena Fuster (Tècnica de Preparació interina).
- Departament de Gestió i Recursos Humans:
 - José Antonio Fuentes (Cap de Departament).
 - Àrea de Recursos Humans:
 - ✓ José Antonio Fuentes (Cap d'Àrea, Gerent).
 - Àrea d'Administració:
 - ✓ José Antonio Fuentes (Cap d'Àrea, Gerent).



- ◆ Mónica Vincent (Tècnica d'Administració).
- ◆ Hayat el Ouardi Sadiki (Tècnica d'Administració 'Primera Experiència').

- Departament de Projectes i Transferència de Coneixement:
 - David Basanta (Cap de Departament).
 - Àrea de Gestió de Treballs de Camp:
 - ✓ Jordi Galindo (Cap d'Àrea, Màner de Treballs de Camp).
 - ◆ Dr. Víctor Vinuesa (Tècnic de Camp).
 - ◆ Ángel García (Tècnic de Camp).
 - ◆ Guillem Marín (Tècnic de Camp).
 - ◆ Josep Manel Méndez (Auxiliar de Camp).
 - ◆ Eduardo García (Auxiliar de Camp).
 - ◆ Ángel Melendi (Auxiliar de Camp).
 - ◆ Gonzalo Rodríguez (Auxiliar de Camp).
 - ◆ Eduard Cabases (Auxiliar de Camp).
 - ◆ Robert Millán (Auxiliar de Camp).
 - ◆ Fernando García (Auxiliar de Camp).
 - ◆ José F. Bisbal (Auxiliar de Camp).
 - ◆ Ángel D. Bartolomé (Auxiliar de Camp).
 - ◆ Joan J. Aparici (Auxiliar de Camp).
 - Àrea de Projectes:
 - ✓ David Basanta (Cap d'Àrea, Màner de Projectes).
 - ◆ María Lorenzo (Tècnica de Projectes 'Primera Experiència').
 - Àrea d'Informàtica:
 - ✓ Josep Torres (Cap d'Àrea, Màner de TIC).

COMITÈS, COMISSIONS I REUNIONS DE COORDINACIÓ

L'ICP compta amb diversos comitès i comissions, amb l'objectiu d'impulsar la coordinació interna per tal de complir els objectius estratègics de la institució, així com promoure la participació del personal de l'ICP en la presa de decisions. A continuació es descriuen amb més detall els comitès i les comissions de l'ICP, així com les reunions periòdiques de coordinació i les persones responsables de funcions específiques.

Comitès. Són els següents:

- **Comitè de Direcció:** Establert l'octubre de 2017 per tal d'implementar els objectius estratègics de l'ICP, fer plans de futur, avaluar i analitzar l'estat d'acompliments dels diversos projectes en curs, crear l'estructura organitzativa adequada per assolir els objectius previstos, supervisar el funcionament de la institució i assessorar el Director en la presa de decisions, entre altres funcions. Aquest comitè està integrat pel personal de l'ICP que exerceix els següents càrrecs:
 - **Director:** President (Dr. David M. Alba).
 - **Gerent:** Vicepresident (José Antonio Fuentes).
 - **Cap del Departament de Museu i Comunicació:** Secretari (Pere Figuerola).
 - **Cap del Departament de Projectes i Transferència de Coneixement:** Vocal (David Basanta).
- **Comitè de Seguretat dels Sistemes de la Informació:** Constituint el juny de 2017, amb l'objectiu de garantir la seguretat dels sistemes de la informació de l'ICP i la salvaguarda de les dades de l'ICP, així com de complir els requisits de la legislació vigent en matèria de protecció de dades personals. Aquesta comissió està formada pel personal de l'ICP que ostenta els següents càrrecs:
 - **Director:** President (Dr. David M. Alba).
 - **Cap del Departament de Museu i Comunicació:** Secretari (Pere Figuerola).
 - **Gerent:** Vocal (José Antonio Fuentes).
 - **Cap de l'Àrea d'Informàtica:** Vocal (Josep Torres).
- **Comitè i Grup de Treball d'Implantació de l'HRS4R:** Constituint el febrer de 2017, amb l'objectiu d'implantar l'Estratègia de Recursos Humans per al Personal Investigador (HRS4R) de la Unió Europea a l'ICP. Aquest comitè està format principalment per personal no-acadèmic, atès que la Comissió de Personal Investigador també assessorava el comitè des del punt de vista del personal investigador. Actualment inclou les persones següents:
 - **Gerent i Cap del Departament de Gestió i Recursos Humans:** President (José Antonio Fuentes).
 - **Director:** Vicepresident (Dr. David M. Alba).
 - **Tècnica d'Administració:** Secretària (Mònica Vincent).
 - **Cap del Departament de Museu i Comunicació:** Vocal (Pere Figuerola).
 - **Cap del Departament de Projectes i Transferència de Coneixement:** Vocal (David Basanta).



- Cap de l'Àrea de Preparació i Conservació i Presidenta del Comitè de No-Discriminació: Vocal (Xènia Aymerich).
 - Secretària de la Comissió de Personal Investigador: Vocal (Dra. Carmen Nacarino-Meneses).
 - Investigador R3: Vocal (Dr. Bernat Vila).
 - Investigadora R3: Vocal (Dra. Marta Pina).
 - Tècnica de Comunicació: Membre del Grup de Treball (Anna Solé).
- Comitè de No-Discriminació: Constituït el febrer de 2018, amb l'objectiu de millorar i aplicar l'actual Pla d'Igualtat de l'ICP i les polítiques de no-discriminació associades. Inclou les persones següents:
 - Xènia Aymerich (Cap de l'Àrea de Preparació i Conservació): Presidenta.
 - Dra. Carmen Nacarino-Meneses (Secretària de la Comissió de Personal Investigador): Vicepresidenta.
 - Dra. Júlia Arias-Martorell (Investigadora R3): Secretària.
 - Pere Figuerola (Cap del Departament de Museu i Comunicació): Vocal.
 - Dra. Alba Vicente (Investigadora R3): Vocal.

Comissions. Són les següents:

- Comissió de Personal Investigador: Constituïda el juny de 2017, amb l'objectiu inicial d'assessorar durant l'elaboració del Pla d'Acció i l'Anàlisi de Mancances, en el marc de la implantació de l'HRS4R a l'ICP. Posteriorment, l'octubre de 2017, el Comitè de Direcció va aprovar transformar-lo en una comissió permanent, per tal d'assessorar el Director, el Comitè de Direcció i altres òrgans de decisió de l'ICP, no només pel que fa a la implantació de l'HRS4R, sinó també qualsevol altre aspecte relacionat amb el personal investigador. Aquesta comissió ha d'incloure almenys un membre representatiu de cada categoria professional d'investigació (R1 a R4), i els membres s'hi han de presentar de manera voluntària, amb l'aprovació posterior del Comitè de Direcció. Actualment són els següents:
 - Representant R4: President (Prof. Salvador Moyà-Solà).
 - Representant R3: Secretària (Dra. Carmen Nacarino-Meneses).
 - Representant R2: Vicepresident (Dr. Omar Cirilli).
 - Representant R1: Vocal (Souzanna Siarabi).
- Comissió de Treballs de Camp: Constituïda l'octubre de 2017, té com a objectiu millorar la coordinació interna pel que fa als recursos de l'ICP per als treballs de camp paleontològics realitzats per personal investigador i tècnic de l'ICP (en el marc de projectes de recerca) així com la prestació de serveis externs a tercers. Aquesta comissió està integrada pel personal de l'ICP que ostenta els següents càrrecs:
 - Cap del Departament de Projectes i Transferència de Coneixement: President (David Basanta).
 - Cap de l'Àrea de Col·leccions: Secretari (Dr. Josep M. Robles).
 - Cap de l'Àrea de Gestió de Treballs de Camp: Vocal (Jordi Galindo).

- **Comissió de Recerca Responsable i Innovació (RRI):** Constituïda el novembre de 2021 per coordinar múltiples aspectes amb l'objectiu de garantir que l'R+D a l'ICP estigui alineada de manera òptima amb els valors, necessitats i expectatives de la societat, amb èmfasi en la ciència oberta. Té una funció d'assessorament envers els investigadors pel que fa als projectes d'R+D per tal de garantir que no només tinguin en compte l'impacte científic, sinó també els impactes econòmics i socials. Els membres es reuniran almenys un cop a l'any sense periodicitat predeterminada. Aquesta comissió està integrada pel personal de l'ICP que ostenta els següents càrrecs:
 - **Cap del Departament de Projectes i Transferència de Coneixement:** President (David Basanta), a càrrec de la governança (coordinació dels diversos aspectes inclosos), la gestió de projectes, i la transferència de coneixement.
 - **Cap del Departament de Museu i Comunicació:** Vicepresident (Pere Figuerola), encarregat de la divulgació i la participació ciutadana, la comunicació interna, i la gestió de les publicacions (accés obert o *open access*).
 - **Director:** Secretari (Dr. David M. Alba), a càrrec de l'ètica en la recerca i les publicacions.
 - **Presidenta del Comitè de No-Discriminació:** Vocal (Xènia Aymerich), a càrrec de la gestió de la diversitat, perspectiva de gènere i no-discriminació.
 - **Curador de Dades:** Vocal (Dr. Josep Fortuny), responsable de la gestió de dades (dades en accés obert o *open data*).
 - **Comissió Antifrau:** Constituïda el setembre 2024 per aplicar el Protocol Antifrau de l'ICP aprovat el 2023 i, en particular, complir els requeriments per gestionar fons europeus. Aquesta comissió està formada per les següents persones de la plantilla de:
 - **David Basanta (Cap del Departament de Projectes i Transferència de Coneixement):** President.
 - **Mònica Vincent (Tècnica d'Administració):** Secretària.
 - **Jordi Galindo (Cap de l'Àrea de Gestió de Treballs de Camp):** Vocal.
 - **Anna Solé (Tècnica de Comunicació):** Vocal.
- Grups de Treball.** A més del Grup de Treball associat al Comitè d'Implementació de l'HRS4R, actualment hi ha dos grups de treball actius a l'ICP. Són els següents:
- **Grup de Treball ERC:** Creat el febrer de 2024, amb els objectius següents: (1) formar el personal investigador de l'ICP (R2-R3) en la sol·licitud de beques ERC i ajudar-lo a redactar projectes de recerca competitius en les convocatòries de *Starting* i *Consolidator* de l'ERC; (2) incrementar el nombre de sol·licituds presentades per l'ICP a les convocatòries de l'ERC, per acabar tenint sol·licituds reeixides; i (3) aconseguir que el personal investigador de l'ICP s'adoni que no es tracta d'un esforç individual sinó col·lectiu de l'ICP. Aquest grup de treball està format per les persones següents:
 - **President:** David Basanta (Project Manager).
 - **Secretari:** Dr. David M. Alba (Director).
 - **Membre:** Dra. Júlia Arias-Martorell (Investigadora R3).
 - **Membre:** Dra. Ornella Bertrand (Investigadora R3).
 - **Membre:** Dr. Arnau Bolet (Investigador R3).
 - **Membre:** Dr. Omar Cirilli (Investigador Postdoctoral R2).



- Membre: Dr. Isaac Casanovas-Vilar (Líder Júnior de Grup de Recerca R3).
 - Membre: Dr. Josep Fortuny (Líder Júnior de Grup de Recerca R3).
 - Membre: Dr. David P. Groenewald (Investigador R2).
 - Membre: Dra. Carmen Nacarino-Meneses (Investigadora R3).
 - Membre: Dra. Marta Pina (Investigadora R3).
 - Membre: Dr. Albert Prieto-Márquez (Investigador R3).
 - Membre: Dr. Bernat Vila (Investigador R3).
 - Membre: Dr. Andrea Villa (Investigador R3).
- Grup de Treball del Pla Estratègic: Creat el desembre de 2024, amb l'objectiu d'integrar els/les millors científics/ques (caps de grup) i representants de la resta de personal investigador (incloent-hi joves investigadors/es) en la presa de decisions estratègiques del centre. Aquest grup de treball es reunirà un mínim d'un cop d'any per monitorar el grau d'acompliment del Pla Estratègic de l'ICP vigent a cada moment, i tantes vegades com calgui quan calgui preparar un nou Pla Estratègic. Inclou els membres del Comitè de Direcció, de la Comissió de Personal Investigador (CPI), i la resta de caps de grup. La seva composició actual és la següent:
 - President: Dr. David M. Alba (Director i Líder del Grup de Filogènia i Paleobiodiversitat).
 - Vicepresident: José Antonio Fuentes (Gerent).
 - Secretari: Pere Figuerola (Cap del Departament de Museu i Comunicació).
 - Membre: David Basanta (Cap del Departament de Projectes i Transferència de Coneixement).
 - Membre: Prof. Salvador Moyà-Solà (Representant R4 de la CPI i Líder del Grup de Paleoprimatologia i Paleoantropologia).
 - Membre: Dra. Carmen Nacarino-Meneses (Representant R3 de la CPI).
 - Membre: Dr. Omar Cirilli (Representant R2 de la CPI).
 - Membre: Souzanna Siarabi (Representant R1 de la CPI).
 - Membre: Dr. Àngel Galobart (Líder del Grup d'Ecosistemes dels Dinosauris).
 - Membre: Dr. Josep Fortuny (Líder del Grup de Biomecànica Computacional i Evolució de la Història Vital).
 - Membre: Dr. Isaac Casanovas-Vilar (Líder del Grup de Paleoecologia i Biocronologia).
 - Membre: Dr. Tomàs Marquès-Bonet (Líder del Grup de Paleogenòmica i Paleoproteòmica).
- Reunions de Coordinació.** A més dels comitès i comissions constituïts formalment i esmentats més amunt, amb caràcter trimestral es duen a terme reunions de coordinació—incloent-hi el/la Director/a, el/la Gerent/a, els/les Líders de Grup de Recerca, els/les Caps de Departaments i Àrees, i les persones responsables de la resta d'àrees—preferentment, el segon o tercer dilluns de març, juny, setembre i desembre.

Persones responsables. Són les següents:

- Persona responsable de la Seguretat dels Sistemes de la Informació:



ICPR

Institut Català de Paleontologia
Miquel Crusafont

- Josep Torres.
- Ombudspersons (Síndics de Greuges):
 - Pere Figuerola.
 - Dra. Júlia Arias-Martorell.
- Persones responsables de la Coordinació dels Ensenyaments Universitaris:
 - Dr. Josep Fortuny.
 - Dr. David M. Alba.
- Curador de Dades:
 - Dr. Josep Fortuny.
- Gestor de Dades:
 - Dr. Alejandro Serrano-Martínez.
- Representació de les Persones Treballadores (Delegats/des de Personal):
 - Xènia Aymerich.
 - Mònica Cucurella.
 - Dr. Josep M. Robles.
- Delegat de prevenció de riscos laborals:
 - Dr. Josep M. Robles.

EL PERSONAL DE L'ICP

El personal de l'ICP es pot subdividir en personal en sentit estricte i personal en sentit ampli, que inclou a més els/les Investigadors/es Associats/des, els/les Estudiants de Doctorat i els/les Col·laboradors/es. El personal en sentit estricte inclou majoritàriament personal de plantilla (amb relació contractual amb l'ICP), ja siguin contractes indefinits estructurals o contractes indefinits o temporals de durada determinada (normalment, interins o associats a projectes). Una part del personal de l'ICP en sentit estricte, tanmateix, no té una relació contractual amb el centre, sinó amb altres institucions—concretament, la Generalitat de Catalunya (en el cas dels funcionaris públics), la Institució Catalana de Recerca i Estudis Avançats (ICREA), i diverses universitats—les quals adscriuen aquestes persones a l'ICP mitjançant un conveni. El personal investigador associat, estudiant de doctorat (no contractats com personal investigador predoctoral), i col·laborador, al seu torn, estan vinculat a l'ICP mitjançant un acord escrit o verbal, el qual inclou el compromís de signar les publicacions amb afiliació a l'ICP. Els/les voluntaris/àries, investigadors/es visitants, estudiants de màster, grau i pràctiques, i altres col·laboracions puntuals, no s'inclouen en cap d'aquestes categories, sense perjudici que puguin signar les publicacions amb afiliació a l'ICP si es realitzen durant i/o com a conseqüència d'una estada a (o vinculació amb) l'ICP.

El personal de l'ICP també es pot dividir en personal investigador i personal no-acadèmic. El personal investigador inclou investigadors/es permanents i temporals, a més d'investigador/s associats/des, estudiants de doctorat i col·laborador/es. El personal no-acadèmic inclou els/les tècnics/ques de suport a la recerca, així com el personal amb responsabilitats executives, directives i/o administratives, a més d'alguns col·laboradors. Amb possibles excepcions, només el Director encaixa amb totes dues categories simultàniament.

Personal investigador. Es detalla a continuació el personal investigador de l'ICP, per separat en tres categories diferents, segons el tipus de contracte o acord que correspongui a cada cas:

- (1) Personal investigador permanent (ja sigui funcionari o laboral adscrit, o amb contracte indefinit propi).
- (2) Personal investigador temporal (amb contracte temporal, competitiu o no, inclosos els contractes *tenure-track* així com els laborals adscrits de manera temporal).
- (3) Personal associat (Investigadors/es Associats/des, Estudiants de Doctorat i Col·laboradors/es, amb acord escrit en el cas del personal investigador associat, però en tots els casos sense relació contractual amb l'ICP).

Tot el personal investigador també es pot agrupar en quatre categories (o perfils per personal investigador de la UE), d'acord amb l'*European Framework for Research Careers* (Marc Europeu per a les Carreres Investigadores) de la UE. Se'n proporcionen a continuació les equivalències amb les categories professionals de l'ICP, dividint-se en personal investigador en fase primerenca (R1 i R2) i personal investigador experimentat (R3 i R4):

- R1 – Personal Investigador de l’Etapa Inicial (fins a completar el doctorat): Corresponen a investigadors/es predoctorals de l’ICP—ja sigui amb un contracte predoctoral de l’ICP o competitiu d’una agència de finançament externa, però en cap cas estructural ni indefinit—així com a Col·laboradors/es de l’ICP que no tenen el títol de doctor.
- R2 – Personal Investigador Reconegut (doctor o equivalent que encara no és completament independent): Corresponen a Investigadors/es Postdoctorals de l’ICP, és a dir, doctors/es amb contracte de l’ICP d’aquesta categoria (normalment no estructural) o competitiu de menys de cinc anys (p.ex., ‘Juan de la Cierva’, ‘Margarita Salas’). També s’hi inclouen Col·laboradors/es de l’ICP amb un doctorat finalitzat, així com Investigadors/es Associats/des que ostenten aquesta categoria a la seva institució.
- R3 – Personal Investigador Consolidat (que han adquirit un nivell considerable d’independència): Corresponen a Investigadors/es de l’ICP, és a dir, doctors/es amb cinc o més anys d’experiència postdoctoral i un lloc de treball permanent (amb contracte estructural indefinit o de llarga durada, així com funcionaris o laborals adscrits) o un contracte competitiu de tres anys o més (p.ex., ‘Beatriu de Pinós’, ‘Ramón y Cajal’) que es pot considerar en *tenure-track* (almenys sota determinades condicions), així com Líders Júnior de Grupo de Recerca i beneficiaris d’una *Starting Grant* (en *tenure-track*) o una *Consolidator Grant* (amb contracte permanent) de l’*European Research Council* (Consell Europeu de la Recerca, ERC). També s’hi inclouen Investigadors/e Associats/des que tenen un lloc de treball indefinit o en *tenure-track* a la institució primària i més de cinc anys d’experiència postdoctoral.
- R4 – Personal Investigador Líder (que lidera la seva àrea o camp de recerca): Corresponen a Investigadors/es Sèniors de l’ICP, és a dir, que tenen acreditat un estatus sènior (quant a experiència, expertesa i visibilitat) en el camp de la paleontologia de vertebrats i que, a més, exerceixen un paper de lideratge pel que fa als objectius de recerca de l’ICP. S’hi inclouen el/la Cap del Departament de Recerca, els/les Caps de les Àrees de Recerca, els/les Líders Sèniors de Grup de Recerca, Professors d’Investigació d’ICREA i del CSIC, i beneficiaris d’una *Advanced Grant* de l’ERC, així com també Investigadors/es Associats/des que ocupen una càtedra a la universitat o que, altrament, tenen un paper de lideratge sènior en la recerca en paleontologia de vertebrats.

Al seu torn, les categories professionals del personal no acadèmic (tècnic i administratiu) de l’ICP corresponen a tres perfils diferents—segons la titulació acadèmica, l’experiència i el tipus de contracte (indefinit per als llocs de treball estructurals, i temporal per a llocs de treball interins, vinculats a projectes, o similars). Són els següents:

- T1 – Personal Tècnic de Nivell Inferior (fins a la formació professional): Amb contracte temporal o indefinit (que pot ser estructural).
- T2 – Personal Tècnic de Nivell Mitjà (normalment amb títol universitari): Amb contracte temporal o indefinit (que pot ser estructural).
- T3 – Personal Tècnic de Nivell Superior (amb títol universitari, normalment de màster o doctorat): Normalment amb contracte indefinit estructural.

Cada lloc de treball a l’ICP correspon a alguna de les categories professionals anteriors de personal investigador o tècnic en sentit ampli (és a dir, incloent-hi també el personal

d'administració). Cada categoria professional comporta un rang determinat en l'escala salarial de l'ICP, però determinats llocs de responsabilitat impliquen a més un complement salarial. No tots els llocs de treball distingits estan actualment ocupats a l'ICP, tal com es detalla en l'Escala Salarial aprovada anualment pel Patronat. A continuació, es proporciona una llista actualitzada del personal investigador de l'ICP en sentit ampli, juntament amb el lloc de treball i els rols als comitès i/o comissions de l'ICP per a cada persona. Tant el perfil de personal investigador de la UE com l'agència externa de (co)finançament (quan escau) s'indiquen entre parèntesis després del nom de cada persona.

- Personal investigador estructural o adscrit:

1. Dr. David M. Alba (R4): Director; Cap del Departament de Recerca; Cap de l'Àrea de Recerca en el Cenozoic; Líder Sènior del Grup de Recerca en Paleobiodiversitat i Filogènia. Comitès i comissions: President del Comitè de Direcció; President del Comitè de Seguretat dels Sistemes de la Informació; Vicepresident del Comitè d'Implementació de l'HRS4R; Secretari de la Comissió de RRI; Secretari del Grup de Treball ERC; President del Grup de Treball del Pla Estratègic; persona responsable de la Coordinació dels Estudis Universitaris.
2. Prof. Salvador Moyà-Solà (R4; ICREA): Líder Sènior del Grup de Recerca en Paleoprimatologia i Paleoantropologia. Comitès i comissions: President de la Comissió de Personal Investigador; Membre del Grup de Treball del Pla Estratègic.
3. Dr. Àngel Galobart (R4; Generalitat de Catalunya): Cap de l'Àrea de Recerca en el Mesozoic; i Líder Sènior del Grup de Recerca en Ecosistemes dels Dinosauris. Comitès i comissions: Membre del Grup de Treball del Pla Estratègic.
4. Prof. Tomàs Marquès-Bonet (R4; UPF-ICREA): Catedràtic adscrit i Líder Sènior del Grup de Recerca en Paleogenòmica i Paleoproteòmica. Comitès o comissions: Membre del Grup de Treball del Pla Estratègic.
5. Dr. Josep Fortuny (R3): Cap de l'Àrea de Paleobiologia Evolutiva; Líder Júnior del Grup de Recerca en Biomecànica Computacional i Evolució de la Història Vital. Comitès i comissions: Vocal de la Comissió de RRI; Membre del Grup de Treball ERC; Curador de Dades; Membre del Grup de Treball del Pla Estratègic; persona responsable de la Coordinació dels Ensenyaments Universitaris.
6. Dr. Isaac Casanovas-Vilar (R3): Líder Júnior del Grup de Recerca en Paleoecologia i Biocronologia. Comitès i comissions: Membre del Grup de Treball ERC; Membre del Grup de Treball del Pla Estratègic.
7. Dr. Josep Quintana Cardona (R3): Investigador del Grup de Recerca en Biomecànica Computacional i Evolució de la Història Vital.
8. Dr. Albert Prieto-Márquez (R3): Investigador del del Grup de Recerca en Ecosistemes dels Dinosauris. Comitès i comissions: Membre del Grup de Treball ERC.
9. Dra. Júlia Arias-Martorell (R3): Investigadora del Grup de Recerca en Paleoprimatologia i Paleoantropologia. Comitès i comissions: Secretària del Comitè de No-Discriminació; Membre del Grup de Treball ERC; *Ombudsperson*.
10. Dra. Esther Lizano (R3): Investigadora Distingida Júnior del Grup de Recerca en Paleogenòmica i Paleoproteòmica.
11. Dr. Marc Furió (R3, UAB): Professor Agregat adscrit al Grup de Recerca en Paleoecologia i Biocronologia.

12. Dra. Judit Marigó (R3; MCIN RyC UAB): Investigadora 'Ramón y Cajal' adscrita al Grup de Recerca en Paleoprimatologia i Paleoantropologia.
- Personal investigador no-estructural:
 1. Dr. Arnau Bolet (R3, MCIN RyC): Investigador 'Ramón y Cajal' del Grup de Recerca en Paleobiodiversitat i Filogènia. Comitès i comissions: Membre del Grup de Treball ERC.
 2. Dr. Bernat Vila (R3; en *tenure-track*): Investigador del Grup de Recerca en Ecosistemes dels Dinosauris. Comitès i Comissions: Vocal del Comitè d'Implementació de l'HRS4R; Membre del Grup de Treball ERC.
 3. Dr. Andrea Villa (R3, AGAUR BP): Investigador 'Beatriu de Pinós' del Grup de Recerca en Paleobiodiversitat i Filogènia. Comitès i Comissions: Membre del Grup de Treball ERC.
 4. Dra. Carmen Nacarino-Meneses (R3, AGAUR BP): Investigadora 'Beatriu de Pinós' del Grup de Recerca en Biomecànica Computacional i Evolució de la Història Vital. Comitès i comissions: Vicepresidenta del Comitè de No-Discriminació; Secretària de la Comissió de Personal Investigador; Vocal del Comitè d'Implementació de l'HRS4R; Membre del Grup de Treball ERC; Membre del Grup de Treball del Pla Estratègic.
 5. Dra. Ornella Bertrand (R3, AGAUR BP): Investigadora 'Beatriu de Pinós' del Grup de Recerca en Paleoecologia i Biocronologia. Comitès i comissions: Membre del Grup de Treball ERC.
 6. Dra. Marta Pina (R3, AGAUR BP): Investigadora 'Beatriu de Pinós' del Grup de Recerca en Paleobiodiversitat i Filogènia. Comitès i comissions: Vocal del Comitè d'Implementació de l'HRS4R; Membre del Grup de Treball ERC.
 7. Dra. Alba Vicente (R3, AGAUR BP): Investigadora 'Beatriu de Pinós' del Grup de Recerca en Paleoecologia i Biocronologia. Comitès i Comissions: Vocal del Comitè de No-Discriminació.
 8. Dr. David P. Groenewald (R2, MSCA): Investigador Postdoctoral del Grup de Recerca en Biomecànica Computacional i Evolució de la Història Vital. Comitès i comissions: Membre del Grup de Treball ERC.
 9. Dr. Omar Cirilli (R2, MCIN JdC): Investigador Postdoctoral del Grup de Recerca en Paleobiodiversitat i Filogènia. Comitès i comissions: Vicepresident de la Comissió de Personal Investigador; Membre del Grup de Treball ERC; Membre del Grup de Treball del Pla Estratègic.
 10. Ane de Celis (R2), MCIN JdC: Investigadora Postdoctoral del Grup de Recerca en Biomecànica Computacional i Evolució de la Història Vital.
 11. Oriol Monclús-Gonzalo (R1, AGAUR FI): Estudiant de Doctorat del Grup de Recerca en Paleoprimatologia i Paleoantropologia.
 12. Bernat Vázquez (R1, MCIN FPI): Investigador Predoctoral del Grup de Recerca en Ecosistemes dels Dinosauris.
 13. Georgina Raventós-Izard (R1, MCIN FPI): Investigadora Predoctoral del Grup de Recerca en Paleoprimatologia i Paleoantropologia.
 14. Kelly A. Vega-Pagán (R1, AGAUR FI): Investigadora Predoctoral del Grup de Recerca en Paleobiodiversitat i Filogènia.



15. Souzanna Siarabi (R1, AGAUR FI): Investigadora Predoctoral del Grup de Recerca en Paleobiodiversitat i Filogenia. Comitès i comissions: Vocal de la Comissió de Personal Investigador; Membre del Grup de Treball del Pla Estratègic.
 16. Sara G. Arranz (R1): Investigadora Predoctoral del Grup de Recerca en Paleobiodiversitat i Filogènia.
 17. Jesús Gamarra (R1, FI): Investigador Predoctoral del Grup de Recerca en Paleobiodiversitat i Filogènia.
- Personal Investigador Emèrit o Associat:
 1. Prof. Meike Köhler (R4): Investigadora Emèrita del Grup de Recerca en Biomecànica Computacional i Evolució de la Història Vital.
 2. Prof. Eric Delson (R4): Investigador Associat del Grup de Recerca en Paleoprimateologia i Paleoantropologia.
 3. Dr. Sergio Alméjida (R4): Investigador Associat del Grup de Recerca en Paleoprimateologia i Paleoantropologia.
 4. Dr. Massimo Delfino (R4): Investigador Associat del Grup de Recerca en Paleobiodiversitat i Filogènia.
 5. Dr. Valentí Rull (R4): Investigador Associat del Grup de Recerca en Paleoecologia i Biocronologia.
 6. Prof. Jordi Agustí (R4): Investigador Associat del Grup de Recerca en Paleoecologia i Biocronologia.
 7. Dr. Fabio M. Dalla Vecchia (R3): Investigador Associat del Grup de Recerca en Ecosistemes dels Dinosauris.
 8. Dr. Chiara Angelone (R3): Investigadora Associada del Grup de Recerca en Paleoecologia i Biocronologia.
 9. Dr. Israel M. Sánchez (R3): Investigador Associat del Grup de Recerca en Paleobiodiversitat i Filogènia.
 10. Dr. Jan van Dam (R3): Investigador Associat del Grup de Recerca en Paleoecologia i Biocronologia.
 11. Dr. Raef Minwer-Barakat (R3): Investigador Associat del Grup de Recerca en Paleoprimateologia i Paleoantropologia.
 12. Dr. Daniel DeMiguel (R3): Investigador Associat del Grup de Recerca en Paleobiodiversitat i Filogènia.
 13. Dr. Jordi Marcé-Nogué (R3): Investigador Associat del Grup de Recerca en Biomecànica Computacional i Evolució de la Història Vital.
 14. Dr. Yuri Kimura (R3): Investigadora Associada del Grup de Recerca en Paleoecologia i Biocronologia.
 15. Dr. Antonio Sánchez-Marco (R3): Investigador Associat del Grup de Recerca en Paleobiodiversitat i Filogènia.
 16. Dr. Eudald Mujal (R3): Investigador Associat del Grup de Recerca en Biomecànica Computacional i Evolució de la Història Vital.
 17. Dr. Juan Abella (R3): Investigador Associat del Grup de Recerca en Paleobiodiversitat i Filogènia.
 18. Dr. Saverio Bartolini-Lucenti (R3): Investigador Associat del Grup de Recerca en Paleobiodiversitat i Filogènia.



19. Dr. Borja Holgado (R2): Investigador Associat del Grup de Recerca en Biomecànica Computacional i Evolució de la Història Vital.
 20. Dr. Alessandro Urciuoli (R2): Investigador Associat del Grup de Recerca en Paleoprimatologia i Paleoantropologia.
 21. Dr. Rafel Matamales-Andreu (R2): Investigador Associat del Grup de Recerca en Biomecànica Computacional i Evolució de la Història Vital.
- Estudiants de doctorat i col·laboradors/es:
 1. Dra. Soledad De Esteban-Trivigno (R2): Col·laboradora del Grup de Recerca en Biomecànica Computacional i Evolució de la Història Vital.
 2. Dr. Víctor Fondevilla (R2): Col·laborador del Grup de Recerca en Ecosistemes dels Dinosauris.
 3. Dr. Joan Femenias-Gual (R2): Col·laborador del Grup de Recerca en Paleoprimatologia i Paleoantropologia.
 4. Dr. Israel García-Paredes (R2): Col·laborador del Grup de Recerca en Paleoecologia i Biocronologia.
 5. Dr. Nikolaus Malchus (R2): Col·laborador del Grup de Recerca en Ecosistemes dels Dinosauris.
 6. Dr. Josep Marmi (R2): Col·laborador del Grup de Recerca en Ecosistemes dels Dinosauris.
 7. Dr. Leonardo Sorbelli (R2): Col·laborador del Grup de Recerca en Paleobiodiversitat i Filogènia.
 8. Dr. Jordi Pérez-Cano (R2): Col·laborador del Grup de Recerca en Biomecànica Computacional i Evolució de la Història Vital.
 9. Dr. Florian Bouchet (R2): Col·laborador del Grup de Recerca en Paleoprimatologia i Paleoantropologia.
 10. Josep Aurell-Garrido (R1): Col·laborador del Grup de Recerca en Paleobiodiversitat i Filogènia.
 11. Jordi Balaguer (R1): Col·laborador del Grup de Recerca en Paleobiodiversitat i Filogènia.
 12. Joan Cartanyà (R1): Col·laborador del Grup de Recerca en Biomecànica Computacional i Evolució de la Història Vital.
 13. Maria Prat-Vericat (R1): Estudiant de Doctorat del Grup de Recerca en Paleobiodiversitat i Filogènia.
 14. Albert Vidal (R1): Estudiant de Doctorat del Grup de Recerca en Paleobiodiversitat i Filogènia.
 15. Montse Grau-Camats (R1): Estudiant de Doctorat del Grup de Recerca en Paleoecologia i Biocronologia.
 16. Shubham Pal (R1): Estudiant de Doctorat del Grup de Recerca en Paleoecologia i Biocronologia.
 17. Laia Garcia-Escola (R1): Estudiant de Doctorat del Grup de Recerca en Biomecànica Computacional i Evolució de la Història Vital.
 18. Chabier De Jaime-Soguero (R1): Estudiant de Doctorat del Grup de Recerca en Biomecànica Computacional i Evolució de la Història Vital.

19. Salvador Giró (R1): Estudiant de Doctorat del Grup de Recerca en Ecosistemes dels Dinosaurès.
20. Xavier Panadès (R1) : Estudiant de Doctorat del Grup de Recerca en Ecosistemes dels Dinosaurès.
21. Jesús Serrano (R1): Col·laborador del Grup de Recerca en Ecosistemes dels Dinosaurès.
22. Óscar Castillo-Visa (R1): Col·laborador del Grup de Recerca en Ecosistemes dels Dinosaurès.

Personal no-acadèmic. A continuació es proporciona una llista actualitzada del personal no-acadèmic de l'ICP, juntament amb els llocs de treball i els rols en comitès, comissions, grups de treball i/o responsabilitats concretes per a cada persona. L'agència de (co)finançament externa (quan escau) s'indica entre parèntesis després del nom de cada persona. El personal tècnic de l'ICP (independentment de si està assignat a una Àrea tècnica o a un Grup de Recerca), així com el personal amb tasques executives, de gestió o administratives, s'enumera a continuació, excepte pel que respecta als qui també exerceixen una funció investigadora (com el Director), que ja s'han enumerat més amunt per conveniència.

- Personal no-acadèmic (estructural o adscrit):
 1. José Antonio Fuentes: Gerent; Cap del Departament de Gestió i Recursos Humans; Cap de l'Àrea de Recursos Humans; Cap de l'Àrea d'Administració. Comitès i comissions: President del Comitè d'Implementació de l'HRS4R; Vicepresident del Comitè de Direcció; Vocal del Comitè de Seguretat dels Sistemes de la Informació; Vicepresident del Grup de Treball del Pla Estratègic.
 2. Pere Figuerola: Cap del Departament de Museu i Comunicació; Cap de l'Àrea de Comunicació i Divulgació Científica/Màner de Comunicació. Comitès i comissions: Vicepresident de la Comissió de RRI; Secretari del Comitè de Direcció; Secretari del Comitè de Seguretat dels Sistemes de la Informació; Vocal del Comitè d'Implementació de l'HRS4R; Vocal del Comitè de No-Discriminació; Secretari del Grup de Treball del Pla Estratègic; *Ombudsperson*.
 3. David Basanta: Cap del Departament de Projectes i Transferència de Coneixement; Cap de l'Àrea de Projectes/Màner de Projectes. Comitès i comissions: President de la Comissió de Treballs de Camp; President de la Comissió RRI; President del Grup de Treball ERC; Vocal del Comitè de Direcció; Vocal del Comitè d'Implementació de l'HRS4R; President de la Comissió Antifrau; Vocal del Grup de Treball del Pla Estratègic.
 4. Teresa Esquirol (Generalitat de Catalunya): Cap de l'Àrea de Museu/Màner de Museu.
 5. Jordi Galindo: Cap de l'Àrea de Gestió de Treballs de Camp/Màner de Treballs de Camp. Comitès i comissions: Vocal de la Comissió de Treballs de Camp; Vocal de la Comissió Antifrau.
 6. Xènia Aymerich: Cap de l'Àrea de Preparació i Conservació/Màner de Laboratori. Comitès i comissions: Presidenta del Comitè de No-Discriminació; Vocal del Comitè d'Implementació de l'HRS4R; Vocal de la Comissió de RRI; Delegada de Personal.



7. Josep Torres: Cap de l'Àrea d'Informàtica/Màner de TIC. Comitès i comissions: Vocal del Comitè de Seguretat dels Sistemes de la Informació; persona responsable de la Seguretat dels Sistemes de la Informació.
 8. Teresa Requena (Generalitat de Catalunya): Arxivista i Documentalista (Àrea de Museu).
 9. Dr. Josep M. Robles: Cap de l'Àrea de Gestió de Col·leccions/Màner de Col·leccions. Comitès i comissions: Secretari de la Comissió de Treballs de Camp; Delegat de Personal i Delegat de Prevenció de Riscos.
 10. Manel Llenas (Generalitat de Catalunya): Tècnic de Manteniment (Àrea de Museu).
 11. Mònica Vincent: Tècnica d'Administració (Àrea d'Administració). Comitès i Comissions: Secretària del Comitè d'Implementació de l'HRS4R; Secretària de la Comissió Antifrau.
 12. Marina Rull: Tècnica de Preparació (Àrea de Preparació i Conservació).
 13. Almudena S. Yagüe: Tècnica de Preparació (Àrea de Preparació i Conservació).
 14. Manuel Fernández: Tècnic de Laboratori (Grup de Recerca en Biomecànica Computacional i Evolució de la Història Vital).
 15. Dr. Alejandro Serrano-Martínez: Tècnic de 3D (Grup de Recerca en Biomecànica Computacional i Evolució de la Història Vital). Comitès i Comissions: Gestor de Dades.
 16. Josep Manel Méndez: Auxiliar de Camp (Àrea de Gestió de Treballs de Camp).
 17. Mònica Cucurella: Recepcionista (Àrea de Museu).
- Personal no-acadèmic no-estructural:
 1. Marc Misas-Alcántara: Tècnic de Laboratori (Grup de Recerca en Paleoeologia i Biocronologia).
 2. Laia Garcia-Escolà: Tècnica de Laboratori (Grup de Recerca en Biomecànica Computacional i Evolució de la Història Vital).
 3. Dr. Àngel H. Luján: Tècnic de Col·leccions (Àrea de Gestió de Col·leccions).
 4. Paula Logrosán Soriano: Tècnica de Col·leccions (Àrea de Gestió de Col·leccions).
 5. Dr. Víctor Vinuesa: Tècnic de Camp (Àrea de Gestió de Treballs de Camp).
 6. Àngel García: Tècnic de Camp (Àrea de Gestió de Treballs de Camp).
 7. Guillem Marín: Tècnic de Camp (Àrea de Gestió de Treballs de Camp).
 8. Eduardo García: Auxiliar de Camp (Àrea de Gestió de Treballs de Camp).
 9. Gonzalo Rodríguez: Auxiliar de Camp (Àrea de Gestió de Treballs de Camp).
 10. Àngel Melendi: Auxiliar de Camp (Àrea de Gestió de Treballs de Camp).
 11. Eduard Cabases: Auxiliar de Camp (Àrea de Gestió de Treballs de Camp).
 12. Robert Millán: Auxiliar de Camp (Àrea de Gestió de Treballs de Camp).
 13. Fernando García: Auxiliar de Camp (Àrea de Gestió de Treballs de Camp).
 14. José F. Bisbal: Auxiliar de Camp (Àrea de Gestió de Treballs de Camp).
 15. Àngel D. Bartolomé: Auxiliar de Camp (Àrea de Gestió de Treballs de Camp).
 16. Joan J. Aparici: Auxiliar de Camp (Àrea de Gestió de Treballs de Camp).
 17. Júlia Jiskoot: Tècnica de Preparació (Àrea de Preparació i Conservació).
 18. Marina Vizcarro: Tècnica de Preparació (Àrea de Preparació i Conservació).
 19. Ana Montemayor: Tècnica de Preparació (Àrea de Preparació i Conservació).
 20. Paula Meléndez: Tècnica de Preparació (Àrea de Preparació i Conservació).



21. Helena Fuster: Tècnica de Preparació interina (Àrea de Preparació i Conservació).
22. Laura Fàbrega: Recepcionista Dinosfera (Grup de Recerca en Ecosistemes dels Dinosauris).
23. Irina Fernández: Tècnica de Col·leccions i Recepcionista Dinosfera (Grup de Recerca en Ecosistemes dels Dinosauris).
24. Alejandro Gil-Delgado: Recepcionista Dinosfera (Grup de Recerca en Ecosistemes dels Dinosauris).
25. Anna Solé: Tècnica de Comunicació (Àrea de Comunicació i Divulgació). Comitès i comissions: Membre del Grup de Treball d'Implementació de l'HRS4R; Vocal de la Comissió Antifrau.
26. Maria López: Tècnica de Museu (Àrea de Museu).
27. Hayat el Ouardi Sadiki: Tècnica d'Administració (Àrea d'Administració).
28. María Lorenzo: Tècnica de Projectes (Àrea de Projectes).

FUNCIÓ DELS ÒRGANS DE GOVERN I DELS LLOCS DE TREBALL

Les funcions i responsabilitats del diversos òrgans de govern i llocs de treball de l'ICP es defineixen a continuació.

Òrgans de govern i llocs de treball executius

- Patronat:
 1. Vetllar per la realitat de la dotació i la correcta destinació dels fruits, les rendes i els béns de l'ICP a les finalitats fundacionals.
 2. Màxima representació de l'ICP.
 3. Definició del programa general d'activitats de l'ICP.
 4. Aprovació del pressupost anual i del pla d'inversions, l'inventari i els comptes anuals de l'ICP.
 5. Aprovar la contractació d'obres, serveis i subministraments.
 6. Nomenament del director de l'ICP mitjançant un procés selectiu que garanteixi una convocatòria oberta i l'excel·lència científica.
 7. Nomenament del/la Gerent de l'ICP, a proposta del Director, mitjançant un procés selectiu que garanteixi una convocatòria oberta.
 8. Nomenament del President i altres membres de la Comissió Delegada (si escau).
 9. Establir la retribució dels càrrecs directius.
 10. Aprovació del catàleg de llocs de treball, les normes de funcionament intern (incloent-hi la contractació i retribució del personal) i els convenis de col·laboració amb entitats públiques o privades.
 11. Nomenament del President i altre membres del Consell Científic Assessor de l'ICP.
 12. Constitució del Consell Empresarial de l'ICP (optatiu, encara no constituït).
- President/a del Patronat:
 1. Representació institucional de l'ICP.
 2. Presidència de les reunions del Patronat i direcció de les seves deliberacions.
 3. Vot de qualitat en cas d'empat.
- Comissió Delegada:
 1. Qualsevol funció que li delegui el Patronat.
- Consell Científic Assessor:
 1. Assessorament sobre les activitats científiques de l'ICP.
 2. Participació en l'avaluació de l'ICP (quan escaigui).
 3. Participació en comissions assessores específiques de l'ICP.



- Director/a:
 1. Màximes funcions executives a l'ICP, incloent-hi la direcció, l'organització, la gestió, l'execució i la inspecció de les activitats de recerca.
 2. Determinació dels objectius estratègics de l'ICP i proposta al Patronat d'un Pla Estratègic (incloent-hi la programació d'activitats, les línies de recerca, els costos financers i les fonts de finançament de l'ICP).
 3. Rendició de comptes i proposta al Patronat del pressupost anual de l'ICP.
 4. Proposta al Patronat dels reglaments de funcionament intern de l'ICP.
 5. Direcció de la contractació de personal investigador i de suport a la recerca.
 6. Formalització dels convenis de col·laboració.
 7. Representació administrativa i judicial de l'ICP (per delegació del Patronat).
 8. Execució de les actuacions financeres ordinàries i gestió del pressupost de l'ICP (amb limitacions, i per delegació del Patronat).
 9. Exercici com a òrgan de contractació de l'ICP (amb limitacions, i per delegació del Patronat).
 10. Subscripció de tot tipus de contractes en nom de l'ICP (sense limitacions un cop aprovats pel Patronat).
 11. Formalització i extinció de contractes laborals i gestió del personal de l'ICP (tant contractat com adscrit), amb èmfasi en l'organització i coordinació del personal investigador i no-acadèmic, incloent-hi l'elaboració de l'Organigrama de l'ICP.
 12. Concessió i gestió de les beques i ajuts de l'ICP concedides a persones físiques o jurídiques.
 13. Gestió dels béns immobles de l'ICP i contractació d'assegurances de danys, incendis i responsabilitat civil per protegir els béns i les instal·lacions de l'ICP (amb limitacions).
 14. President del Comitè de Direcció de l'ICP.
 15. Designació del/la Cap del Departament de Recerca (optatiu), per delegar-hi aquelles tasques relacionades amb la política científica i els objectius estratègics d'investigació de l'ICP (especificats més avall sota l'epígraf "Cap del Departament de Recerca").
 16. Nomenament dels candidats per ocupar el càrrec de Gerent de l'ICP al Patronat.
 17. Supervisió del/la Gerent/a de l'ICP i del/la Cap del Departament de Recerca (si és diferent del Director).

- Sotsdirector/a (opcional):
 1. Suport al/la Director/a en el desenvolupament de funcions executives a l'ICP, incloent-hi l'organització, la gestió, l'execució i la inspecció de les activitats de recerca.
 2. Suport al/la Director/a en l'elaboració d'un Pla Estratègic (incloent-hi la programació d'activitats, les línies de recerca, els costos financers i les fonts de finançament de l'ICP).
 3. Suport al/la Director/a en la contractació de personal investigador i de suport a la recerca.
 4. Membre del Comitè de Direcció de l'ICP.
 5. Supervisió del/la Cap del Departament de Recerca (si és diferent del Director).



6. Qualsevol altra funció que el/la Director/a li delegui.

▪ Gerent/a:

1. Màximes funcions administratives a l'ICP, incloent-hi la gestió financera, comptable i de tresoreria, així com la contractació administrativa i l'elaboració de la documentació necessària per a l'elaboració dels comptes anuals i del balanç.
2. Execució de contractes d'obres, serveis i subministraments (per delegació del Patronat).
3. Gestió dels recursos humans de l'ICP (Cap del Departament de Gestió i Recursos Humans).
4. Gestió de les operacions d'endeutament de tresoreria.
5. Supervisió de l'estat i el bon funcionament dels actius de l'ICP, inclòs l'inventari.
6. Execució de les actuacions financeres ordinàries i gestió del pressupost de l'ICP (amb limitacions, i per delegació del Patronat).
7. Exercici com a òrgan de contractació de l'ICP (amb limitacions, i per delegació del Patronat).
8. Formalització i extinció de contractes laborals (per Delegació del Director).
9. Gestió dels béns immobles de l'ICP i contractació d'assegurances de danys, incendis i responsabilitat civil per protegir els béns i les instal·lacions de l'ICP (amb limitacions, i per delegació del Director).
10. Assistència al Director en la planificació i justificació pressupostària anual, i rendició de comptes i proposta al Patronat del pressupost anual de l'ICP (per delegació del Director).
11. Assistència al Director en la representació administrativa i judicial de l'ICP.
12. Rendició de comptes de totes les tasques esmentades anteriorment davant el Patronat el Director.
13. Vicepresident del Comitè de Direcció.

Llocs de treball de recerca

▪ Cap del Departament de Recerca (Director/a Científic):

1. Coordinació dels diversos grups de recerca de l'ICP.
2. Determinació de la política científica de l'ICP.
3. Nomenament i cessament de Caps d'Àrees de Recerca i Caps de Grups de Recerca.
4. Supervisió del compliment dels principis ètics relacionats amb la recerca i la propietat intel·lectual a l'ICP.
5. Coordinació de les iniciatives de captació de fons relacionades amb els projectes de recerca de l'ICP.
6. Arxiu i manteniment d'una llista actualitzada de les publicacions de l'ICP.
7. Membre del Comitè de Direcció (si és diferent del Director).



- Cap d'Àrea de Recerca:
 1. Lideratge del disseny dels objectius generals i l'abast de l'àrea de recerca d'acord amb els objectius estratègics i la política científica de l'ICP.
 2. Coordinació dels líders dels grups de recerca de l'àrea per aconseguir-ne els objectius generals.
 3. Ser líder d'un dels grups de recerca inclosos dins l'àrea.

- Líder (Júnior o Sènior) de Grup de Recerca:
 1. Lideratge del disseny i el compliment dels objectius específics del grup de recerca d'acord amb els objectius generals i l'abast de l'àrea de recerca.
 2. Coordinació del personal investigador del grup de recerca per tal d'assolir els esmentats objectius específics, incloent-hi les publicacions, les contribucions a congressos, els treballs de camp i la transferència de coneixement.
 3. Promoció i establiment de relacions de col·laboració amb personal investigador d'altres institucions (preferentment estrangeres).
 4. Reclutament de potencials becaris/àries predoctorals, candidats/es a contractes de recerca competitiu i investigadors/es associats/des per incorporar-se a l'ICP.
 5. Paper d'investigador principal en les sol·licituds de projectes de recerca majors i participació en les sol·licituds de projectes de recerca menors per part d'altres membres del grup de recerca.
 6. Direcció de tesis doctorals i treballs de màster.
 7. Publicació, normalment com a autor sènior (últim, corresponsal i/o primer), però ocasionalment com a coautor, d'articles en revistes SCI.
 8. Contribució a congressos científics internacionals.
 9. Docència en màsters.
 10. Supervisió i/o direcció d'intervencions paleontològiques programades i preventives de prospecció, excavació i/o mostreig (si escau).
 11. Facilitar al Cap de l'Àrea de Gestió de Treballs de Camp tots els informes i memòries de camp elaborats pels membres del grup de recerca, independentment de la institució titular del dipòsit provisional i permanent de les restes.
 12. Facilitar al Cap de l'Àrea de Comunicació i Difusió Científica tota la informació necessària per a l'elaboració de les memòries anuals de l'ICP.

- Investigador/a Sènior (R4) i Investigador/a Sènior Distingit/da (R4*):
 1. Paper rellevant en el compliment dels objectius específics del grup de recerca d'acord amb els objectius estratègics i la política científica de l'ICP.
 2. Col·laboració amb el personal investigador del grup de recerca per tal d'assolir els objectius específics esmentats més amunt, incloent-hi les publicacions, les contribucions a congressos i els treballs de camp.
 3. Rol del (co)investigador/a principal en les sol·licituds de projectes de recerca majors, i participació en sol·licituds de projectes de recerca menors per part d'altres membres del grup de recerca.
 4. Direcció de tesis doctorals i de treballs de màster.



5. Publicació, normalment com a autor sènior (últim, corresponsal i/o primer), però ocasionalment com a coautor, d'articles en revistes SCI.
 6. Contribució a congressos científics internacionals.
 7. Docència en màsters.
 8. Direcció d'intervencions paleontològiques programades i preventives de prospecció, excavació i/o mostreig (si escau).
 9. Paper de lideratge en els Consells Editorials de revistes SCI.
 10. Facilitar al Líder del Grup de Recerca al qual pertany i al/la Cap de l'Àrea de Comunicació i Difusió Científica tots els informes i memòries de camp elaborats per a les intervencions paleontològiques (co)dirigides.
 11. Facilitar al/la Cap de l'Àrea de Comunicació i Difusió Científica actualitzacions periòdiques sobre les publicacions de les quals n'és (co)autor/a.
 12. Facilitar al/la Cap de l'Àrea de Comunicació i Difusió Científica tota la informació rellevant necessària sobre les activitats de recerca i difusió realitzades.
- Investigador/a (R3) i Investigador/a Distingit/da (R3*):
1. Col·laboració amb el personal investigador del grup de recerca a què pertanyi o amb el personal de suport a la recerca per tal d'assolir els objectius específics del Grup de Recerca d'acord amb els objectius estratègics i la política científica de l'ICP, incloent-hi les publicacions, les contribucions a congressos i els treballs de camp.
 2. Participació en les sol·licituds de projectes de recerca per part d'altres membres del grup de recerca (o personal de suport a la recerca), i rol de coinvestigador/a principal en sol·licituds de projectes de recerca menors.
 3. Codirecció de tesis doctorals i direcció de treballs de màster i de grau.
 4. Publicació, normalment com a primer/a autor/a o coautor/a, però ocasionalment com a darrer/a o autor/a corresponsal (quan actua com a supervisor/a) d'articles en revistes SCI.
 5. Assistència i contribució a congressos científics internacionals.
 6. Docència en màsters.
 7. (Co)direcció i/o participació en intervencions paleontològiques programades i preventives prospecció, excavació i/o mostreig (si escau).
 8. Membre de Consells Editorials de revistes SCI.
 9. Facilitar al/la Cap del Departament de Recerca i al/la Cap de l'Àrea de Comunicació i Difusió Científica actualitzacions periòdiques sobre les publicacions de les quals n'és (co)autor/a, així com la informació rellevant sobre les activitats de recerca i difusió realitzades.
 10. Facilitar al Líder del Grup de Recerca al qual pertany tots els informes i memòries de camp elaborats per a les intervencions paleontològiques (co)dirigides.
- Investigador/a Postdoctoral (R2):
1. Col·laboració amb el personal investigador del grup de recerca a què pertanyi (i, en particular, amb el/la supervisor/a corresponent) per tal d'assolir els objectius específics del grup de recerca d'acord amb els objectius estratègics i la política



- científica de l'ICP, incloent-hi les publicacions, les contribucions a congressos i els treballs de camp.
2. Participació en les sol·licituds de projectes de recerca per part d'altres membres del grup de recerca (especialment el/la supervisor/a corresponent).
 3. (Co)direcció de treballs de màster i de grau.
 4. Publicació, com a primer autor o coautor, d'articles en revistes SCI.
 5. Assistència i contribució a congressos científics internacionals i nacionals.
 6. Docència en màsters i/o graus.
 7. Assistència a cursos de formació científica, cicles de conferències i tallers.
 8. (Co)direcció i/o participació en intervencions paleontològiques programades i preventives de prospecció, excavació i/o mostreig (si escau).
 9. Facilitar al/la Cap del Departament de Recerca i al/la Cap de l'Àrea de Comunicació i Difusió Científica actualitzacions periòdiques de les publicacions de les quals n'és (co)autor/a, així com la informació rellevant sobre les activitats de recerca i difusió realitzades.
 10. Facilitar al Líder del Grup de Recerca al qual pertany tots els informes i memòries de camp elaborats per a les intervencions paleontològiques (co)dirigides.
- Investigador/a Predoctoral i Estudiant de Doctorat (R1):
1. Col·laboració amb les persones que dirigeixen la tesi per dur a terme un doctorat en el marc dels objectius específics del grup de recerca, d'acord amb els objectius estratègics i la política científica de l'ICP, incloent-hi les publicacions, les contribucions a congressos i els treballs de camp.
 2. Participació en les sol·licituds de projectes de recerca per part del/la supervisor/a corresponent.
 3. Publicació, com a primer autor/a o coautor/a, d'articles en revistes SCI.
 4. Assistència i contribució a congressos científics internacionals i nacionals.
 5. Assistència a cursos de formació científica, cicles de conferències i tallers.
 6. Participació en intervencions paleontològiques programades i preventives de prospecció, excavació i/o mostreig.
 7. Facilitar al/la Cap del Departament de Recerca i al/la Cap de l'Àrea de Comunicació i Difusió Científica actualitzacions periòdiques de les publicacions de les quals n'és (co)autor/a, així com la informació rellevant sobre les activitats de recerca i difusió realitzades.
- Investigador/a Emèrit/a, Associat/da i Col·laborador/a:
1. Col·laboració amb el personal investigador del grup de recerca a què pertanyi per tal d'assolir-ne objectius específics, d'acord amb els objectius estratègics i la política científica de l'ICP, incloent-hi les publicacions, les contribucions a congressos i els treballs de camp.
 2. Participació en les sol·licituds de projectes de recerca liderades per membres del grup de recerca a què pertanyi (si ho permeten les disposicions de les convocatòries de projectes corresponents).
 3. Publicació d'articles SCI i altres contribucions científiques amb afiliació a l'ICP.



4. Facilitar al/la Cap del Departament de Recerca i al/la Cap de l'Àrea de Comunicació i Difusió Científica actualitzacions periòdiques de les publicacions de les quals n'és (co)autor/a, així com la informació rellevant sobre les activitats de recerca i difusió realitzades.
5. Facilitar al Líder del Grup de Recerca al qual pertany tots els informes i memòries de camp elaborats per a les intervencions paleontològiques (co)dirigides.

Llocs de treball de suport directe o indirecte a la recerca

- Tècnic/a de Laboratori (Grup de Recerca o Àrea tècnica):
 1. Col·laboració amb el personal investigador del grup de recerca o el personal tècnic de l'àrea tècnica per tal d'assolir-ne els objectius específics d'acord amb els objectius estratègics i la política científica de l'ICP, incloent-hi les publicacions i les contribucions a congressos (amb l'autorització del/la líder o cap d'àrea corresponent).
 2. Participació en (i, excepcionalment per delegació del/la líder de grup de recerca o cap d'àrea corresponent, direcció de) intervencions paleontològiques programades i preventives de prospecció, excavació i/o mostreig.
 3. Rentat i triatge de microvertebrats i altres activitats de suport de camp o de laboratori en el marc dels treballs de camp paleontològics dirigits per personal investigador de l'ICP o prestats a tercers.
 4. Suport bibliogràfic, és a dir, catalogació i gestió de les col·leccions de llibres i separates de personal investigador o grups de recerca de l'ICP.
 5. Suport de col·leccions i bases de dades de fòssils, és a dir, catalogació i inventari de fòssils excavats i/o estudiats per personal investigador o grups de recerca de l'ICP.
 6. Suport al personal investigador de l'ICP en altres tasques informàtiques i/o de laboratori, com ara la presa de mesures i mostres, la presa i edició de fotografies i la segmentació de dades de tomografia computada, entre d'altres.
 7. Amb el vistiplau del/la líder de grup de recerca o cap d'àrea corresponent, assistència a personal investigador extern en el marc de col·laboracions estratègiques (aprovades pel/ Cap del Departament de Recerca) o de la prestació de serveis a tercers.
 8. Facilitar al/la Cap del Departament de Recerca i al/la Cap de l'Àrea de Comunicació i Difusió Científica actualitzacions periòdiques de les publicacions de les quals n'és (co)autor/a, així com la informació rellevant sobre les activitats de recerca i difusió realitzades.
- Tècnic/a de 3D (Grup de Recerca):
 1. Col·laboració amb el personal investigador del grup de recerca per tal d'assolir-ne els objectius específics d'acord amb els objectius estratègics i la política científica de l'ICP, incloent-hi les publicacions i les contribucions a congressos (amb l'autorització del/la líder de grup de recerca corresponent).
 2. Digitalització de mostres paleontològiques i biològiques (mitjançant diferents tècniques, com la fotogrametria, escàners de llum estructurada, escàners làser i



- escàner de (micro)tomografia computada, entre d'altres) per al personal investigadors de l'ICP (sota la supervisió del/la líder de grup de recerca) o en el marc de la prestació de serveis externs (sota la supervisió del Departament de Projectes i Transferència de Coneixement).
3. Processament de dades (especialment, segmentació de dades de tomografia computada, generació de models 3D i qualsevol postprocés necessari per a figurar, analitzar amb morfometria geomètrica i/o realitzar simulacions biomecàniques) per al personal investigadors de l'ICP (sota la supervisió del/la líder de grup de recerca) o en el marc de la prestació de serveis externs (sota la supervisió del Departament de Projectes i Transferència de Coneixement).
 4. Generació i postprocessament de vídeos a partir de models 3D per a publicacions científiques i activitats de difusió i divulgació, sota la supervisió del Departament de Museu i Comunicació.
 5. Gestió i manteniment de l'equipament tecnològic del Grup de Recerca en Biomecànica Computacional i Evolució de la Història Vital i del conjunt de l'ICP.
 6. En cas de ser designat Gestor/a de Dades, gestió de dades i custòdia dels conjunts de dades i models 3D generats pel personal investigador i tècnic de l'ICP, incloent-hi l'elaboració i el manteniment de bases de dades internes i la càrrega de dades en repositoris digitals externs, sota la supervisió del Curador de Dades.
 7. Assistència al personal investigador de l'ICP en sol·licituds de projectes que incloguin la digitalització de dades 3D, sota la supervisió del/la Màger de Projectes i el/la Líder del Grup de Recerca.
 8. Amb el vistiplau del/la líder de grup de recerca, assistència a personal investigador extern en el marc de col·laboracions estratègiques (aprovades pel/ Cap del Departament de Recerca) o de la prestació de serveis a tercers.
 9. Facilitar al/la Líder del Grup de Recerca, el/la Cap del Departament de Recerca i al/la Cap de l'Àrea de Comunicació i Difusió Científica actualitzacions periòdiques de les publicacions de les quals n'és (co)autor/a, així com la informació rellevant sobre les activitats de recerca i difusió realitzades.
- Auxiliar de Laboratori (Grup de Recerca o Àrea tècnica):
1. Suport al personal investigador i tècnic del grup de recerca o el personal tècnic de l'àrea tècnica per tal d'assolir-ne els objectius específics d'acord amb els objectius estratègics i la política científica de l'ICP.
 2. Participació puntual en intervencions paleontològiques programades i preventives de prospecció, excavació i/o mostreig.
 3. Rentat i triatge de microvertebrats en el marc dels treballs de camp paleontològics dirigits per personal investigador de l'ICP o prestats a tercers.
 4. Suport a la catalogació i inventari de fòssils excavats i/o estudiats per personal investigador o grups de recerca de l'ICP.
 5. Tasques informàtiques relacionades amb l'ordenació i catalogació de dades de restes fòssils (inventaris, fotografies, mesures, models 3D, etc.).



- Cap del Departament de Museu i Comunicació:
 1. Disseny de la política de comunicació i divulgació de l'ICP per aconseguir-ne els objectius estratègics.
 2. Supervisió i coordinació de les àrees següents: Museu; Comunicació i Difusió Científica; Col·leccions; i Preparació i Conservació.
 3. Supervisió i coordinació de les iniciatives de captació de fons relacionades amb activitats de comunicació i/o divulgació.
 4. Supervisió del manteniment de l'edifici del Museu de l'ICP.

- Cap de l'Àrea de Museu—Màner de Museu (Departament de Museu i Comunicació):
 1. Implantació de la política de comunicació de l'ICP pel que fa a les activitats de divulgació.
 2. Disseny i manteniment de l'exposició permanent del Museu de l'ICP.
 3. Disseny i organització d'exposicions temporals de l'ICP.
 4. Disseny, gestió i coordinació de visites guiades al Museu de l'ICP i altres activitats de divulgació adreçades a famílies i centres educatius.
 5. Supervisió de l'equip extern d'educadors/es i coordinació amb l'empresa prestadora del servei.
 6. Gestió de la botiga del museu.
 7. Iniciatives de captació de fons relacionades amb activitats de divulgació.
 8. Supervisió de les activitats de manteniment del Museu ICP.
 9. Suport a altres activitats del Museu de l'ICP.

- Tècnic/a de Museu (Àrea de Museu):
 1. Revisió, actualització i desenvolupament de continguts pels tallers familiars i escolars.
 2. Gestió del préstec de maletes educatives.
 3. Actualització del registre de rèpliques i supervisió del seu adequat manteniment.
 4. Suport al/la responsable de l'Àrea del Museu en l'organització d'actes.
 5. Participació en el desenvolupament del projecte museogràfic del museu.
 6. Assistència als/les recepcionistes del Museu durant les activitats escolars i familiars.
 7. Gestió de les inscripcions als tallers escolars i familiars en coordinació amb l'empresa externa de serveis educatius.
 8. Creació i manteniment de l'arxiu de fotos i vídeos de les activitats del Museu.
 9. Col·laboració amb l'Àrea de Comunicació i Difusió Científica en la gestió de les xarxes socials del museu.
 10. Comunicació de les activitats del Museu a l'Ajuntament de Sabadell i altres agendes públiques.

- Tècnic/a de Manteniment (Àrea de Museu):
 1. Activitats de reparació i manteniment del Museu ICP de Sabadell i d'altres instal·lacions de l'ICP.
 2. Coordinació amb empreses de serveis i subministraments.



3. Suport a les activitats del Museu i a les feines de camp.
- Recepcionista (Àrea de Museu):
 1. Recepció de visitants al Museu.
 2. Atenció al client a la botiga del Museu.
 3. Supervisió del funcionament de l'exposició del Museu.
 4. Gestió de les inscripcions a les activitats del Museu.
 5. Suport a altres activitats del Museu.

 - Cap de l'Àrea de Comunicació i Divulgació Científica—Màner de Comunicació (Departament de Museu i Comunicació):
 1. Implantació de la política de comunicació de l'ICP en matèria de divulgació científica.
 2. Coordinació de l'interès dels mitjans en l'ICP, tot assegurant un contacte regular amb els mitjans de comunicació més adequats i donant una resposta adequada a les sol·licituds dels mitjans.
 3. Implantació de la política de comunicació de l'ICP en matèria de comunicació interna (comunicats, butlletí de correu electrònic, intranet, organització de xerrades internes, etc.).
 4. Vetllar perquè es faci un ús adequat de la marca i el logotip de l'ICP en materials impresos i electrònics (capçaleres, presentacions electròniques, publicacions, pòsters per a congressos, correus electrònics, fulletons, etc.).
 5. Manteniment de la pàgina web i dels perfils de les xarxes socials de l'ICP.
 6. Actualització de les publicacions SCI al lloc web de l'ICP i els repositoris digitals/bases de dades que siguin rellevants.
 7. Generació i supervisió de continguts de divulgació científica (notícies per al web de l'ICP, notes de premsa, organització de rodes de premsa, etc.).
 8. Supervisió i coordinació de les activitats de comunicació per part dels centres d'interpretació i museus locals amb convenis específics en aquest sentit amb l'ICP.
 9. Difusió de les exposicions i activitats del Museu de l'ICP entre el públic en general i la comunitat educativa.
 10. Supervisió i/o elaboració de les memòries anuals de l'ICP.
 11. Provisió de directrius específiques al personal investigador de l'ICP per tal d'assegurar que els esdeveniments i les publicacions noticiables es difonguin adequadament.
 12. Suport als investigadors en el disseny i execució d'activitats de divulgació associades a projectes de recerca.
 13. Iniciatives de captació de fons relacionades amb activitats de comunicació científica.
 14. Docència en màsters.

 - Tècnic/a de Comunicació (Àrea de Comunicació i Divulgació Científica):
 1. Redacció i publicació de continguts al web i les xarxes socials de l'ICP.



2. Redacció i distribució de notes de premsa pel mitjans de comunicació sota la supervisió del/la Cap de l'Àrea.
 3. Actualització de la base de dades de contactes amb la premsa de l'ICP.
 4. Creació i enviament de butlletins periòdics interns i externs.
 5. Organització i disseny de pòsters per a xerrades de comunicació interna
 6. Realització i edició de fotografies.
 7. Suport al/la Cap d'Àrea en l'organització d'actes.
 8. Disseny materials impresos i electrònics de difusió.
 9. Suport a les activitats de comunicació del Museu de l'ICP i dels centres d'interpretació i museus locals que tenen convenis específics en aquest sentit amb l'ICP.
 10. Col·laboració en l'organització d'exposicions temporals i permanents al Museu de l'ICP.
 11. Col·laboració en el disseny de logotips, pàgines web i documents produïts per l'ICP.
- Il·lustrador/a Científic/a (Àrea de Comunicació i Divulgació Científica o Grup de Recerca):
 1. Realització d'il·lustracions científicament acurades de fòssils amb finalitats de divulgació i/o recerca.
 2. Realització d'il·lustracions o altres recreacions artístiques d'organismes i ecosistemes del passat amb finalitats de divulgació i/o recerca.
 3. Col·laboració en el disseny de logotips, pàgines web i documents produïts per l'ICP.
 4. Suport a altres activitats de l'Àrea de Comunicació i Difusió Científica.
 5. Coordinació amb el/la Cap de l'Àrea de Comunicació i Difusió Científica per prioritzar les peticions de paleoart per part del personal investigador i tècnic de l'ICP.
 - Arxivista i Documentalista (Àrea de Comunicació i Divulgació Científica):
 1. Gestió i conservació de l'Arxiu Miquel Crusafont i altres fons documentals dipositats a l'ICP.
 2. Catalogació de la biblioteca i les col·leccions de separates de l'ICP.
 3. Suport bibliogràfic al personal investigador de l'ICP.
 4. Assistència al/la Cap de l'Àrea de Museu i suport a les diferents activitats del Museu de l'ICP.
 - Auxiliar d'Arxiu i Documentació (Àrea de Comunicació i Divulgació Científica):
 1. Suport a l'Arxivista i Documentalista de l'ICP en la gestió i conservació de l'Arxiu Miquel Crusafont i altres fons documentals dipositats a l'ICP.
 2. Catalogació de la biblioteca i les col·leccions de separates de l'ICP, sota la supervisió de l'Arxivista i Documentalista de l'ICP.
 3. Suport bibliogràfic al personal investigador de l'ICP.
 4. Suport a les diferents activitats del Museu de l'ICP.



- Cap de l'Àrea de Col·leccions—Màner de Col·leccions (Àrea de Gestió de Col·leccions):
 1. Gestió, inventari i catalogació de col·leccions paleontològiques de l'ICP.
 2. Coordinació del personal temporal, estudiants de pràctiques i voluntaris/àries de col·leccions.
 3. Suport al personal investigador de l'ICP amb relació a consultes sobre les col·leccions de l'ICP.
 4. Suport a personal investigador extern amb relació a consultes sobre les col·leccions de l'ICP, en coordinació amb els Grups de Recerca de l'ICP.
 5. Elaboració i actualització dels protocols interns relacionats amb la gestió de col·leccions a l'ICP.
 6. Col·laboració en l'elaboració i actualització de protocols interns relacionats amb la conservació de fòssils de les col·leccions de l'ICP.
 7. Iniciatives de captació de fons relacionades amb actuacions de conservació.
 8. Participació en cursos de conservació (co)organitzats per l'ICP.
 9. Operacions i tràmits administratius per tenir regularitzades les col·leccions de l'ICP (p.ex., facilitar periòdicament a la Generalitat de Catalunya els inventaris actualitzats).
 10. Coordinació amb el/la Cap de l'Àrea de Preparació i Conservació pel que fa a la conservació de fòssils de les col·leccions de l'ICP.
 11. Col·laboració amb l'inventari i gestió dels magatzems de l'ICP.
 12. Docència en màsters.

- Tècnic/a de Col·leccions (Àrea de Gestió de Col·leccions):
 1. Inventari i catalogació de col·leccions paleontològiques de l'ICP sota la supervisió del/la Màner de Col·leccions.
 2. Per delegació del/la Màner de Col·leccions, coordinació del personal temporal, estudiants de pràctiques i voluntaris/àries de col·leccions.
 3. Suport al personal investigador de l'ICP amb relació a consultes sobre les col·leccions de l'ICP.
 4. Suport a personal investigador extern amb relació a consultes sobre les col·leccions de l'ICP, en coordinació amb els Grups de Recerca de l'ICP.
 5. Col·laboració en l'elaboració i actualització dels protocols interns relacionats amb la gestió de col·leccions a l'ICP.
 6. Col·laboració en iniciatives de captació de fons relacionades amb actuacions de conservació.
 7. Assistir el/la Màner de Col·leccions i el/la Cap de l'Àrea de Preparació i Conservació pel que fa a la conservació de fòssils de les col·leccions de l'ICP.

- Auxiliar de Col·leccions (Àrea de Gestió Col·leccions):
 1. Assistir el/la Màner de Col·leccions i el personal tècnic de col·leccions en la gestió, inventari, catalogació i digitalització de les col·leccions paleontològiques de l'ICP.
 2. Assistir el/la Màner de Col·leccions en la coordinació del personal temporal, estudiants de pràctiques i voluntaris/àries de col·leccions.



3. Suport al personal investigador de l'ICP amb relació a consultes sobre les col·leccions de l'ICP, de manera coordinada amb el/la Màner de Col·leccions.
 4. Suport a personal investigador extern amb relació a consultes sobre les col·leccions de l'ICP, per delegació del/la Màner de Col·leccions.
 5. Assistir el/la Màner de Col·leccions, el personal tècnic de col·leccions i el/la Cap de l'Àrea de Preparació i Conservació pel que fa a la conservació de fòssils de les col·leccions de l'ICP.
- Cap de l'Àrea de Preparació i Conservació—Màner de Laboratori (Departament de Museu i Comunicació):
 1. Coordinació del personal, estudiants de pràctiques i voluntaris/àries de l'Àrea de Preparació i Conservació.
 2. Gestió d'activitats de suport a la recerca relacionades amb la preparació i conservació paleontològiques.
 3. Gestió de serveis externs de preparació i conservació paleontològiques.
 4. Preparació i reproducció de restes fòssils.
 5. Elaboració i actualització del catàleg de motllos i rèpliques de l'ICP.
 6. Elaboració i actualització dels protocols interns relacionats amb la conservació de fòssils de les col·leccions de l'ICP.
 7. Iniciatives de captació de fons relacionades amb activitats de preparació i/o conservació.
 8. Recerca sobre materials i mètodes de preparació paleontològica, i comunicació dels resultats en congressos i/o publicacions.
 9. Organització i participació en cursos de preparació i/o conservació (co)organitzats per l'ICP.
 10. Docència en màsters.
 - Tècnic/a de Preparació (Àrea de Preparació i Conservació):
 1. Preparació i reproducció (realització de rèpliques) de restes fòssils.
 2. Documentació de les tasques de preparació realitzades (fotografies, materials emprats, etc.).
 3. Realització de suports per a l'emmagatzematge de restes fòssils.
 4. Amb l'autorització del/la Cap de l'Àrea de Preparació i Conservació, recerca sobre materials i mètodes de preparació paleontològica, i excepcionalment comunicació dels resultats en congressos i/o publicacions.
 5. Participació en cursos de preparació i/o conservació (co)organitzats per l'ICP.
 - Cap del Departament de Gestió i Recursos Humans:
 1. Gestió dels recursos humans de l'ICP (incloent-hi la contractació).
 2. Coordinació de l'àrea d'Administració.
 3. Implantació i coordinació d'iniciatives de prevenció de riscos laborals a l'ICP.
 4. Convenis amb investigadors/es associats/des i altres persones i institucions.
 5. Supervisió dels/de les Tècnics/ques d'Administració pel que fa a la justificació de les despeses dels fons del projecte competitiu i l'administració del pressupost basal de l'ICP.



6. Contacte amb les persones responsables de la seguretat, la prevenció de riscos laborals i manteniment de l'edifici ICTA-ICP dins del campus de la UAB.
 7. Disseny de les polítiques i iniciatives de formació contínua al personal de l'ICP.
- Màner d'Administració (Àrea d'Administració):
 1. Suport al/la Cap del Departament de Gestió i Recursos Humans en la gestió dels recursos humans de l'ICP.
 2. Supervisió de les tasques de manteniment dels edificis i instal·lacions de l'ICP.
 3. Col·laboració amb els/les Tècnics/ques d'Administració pel que fa a la justificació de les despeses dels fons del projecte competitiu i l'administració del pressupost basal de l'ICP.
 4. Administració del pressupost basal de l'ICP (per delegació del/la Cap del Departament de Gestió i Recursos Humans).
 5. Supervisió de la gestió de compres i licitacions.
 - Tècnic/a d'Administració (Àrea d'Administració):
 1. Justificació de les despeses dels fons de projectes competitiu.
 2. Administració del pressupost basal de l'ICP (per delegació del/la Cap del Departament de Gestió i Recursos Humans i/o el/la Màner d'Administració).
 3. Gestió de compres i licitacions.
 4. Gestió dels desplaçaments i allotjament del personal de l'ICP.
 5. Gestió del correu postal de l'ICP.
 - Auxiliar d'Administració (Àrea d'Administració):
 1. Assistència als/a les Tècnics/ques d'Administració en l'elaboració de justificacions per a projectes competitiu.
 2. Seguiment i comptabilització de les despeses generals del centre sota la supervisió dels/de les Tècnics/ques d'Administració.
 3. Assistència en la gestió de compres, traçabilitat documental i seguiment de les despeses.
 4. Assistència als/a les Tècnics/ques d'Administració en gestió de viatges (transport i allotjament) del personal de l'ICP.
 - Cap del Departament de Projectes i Transferència de Coneixement:
 1. Disseny i coordinació dels serveis externs remunerats prestats per l'ICP a tercers.
 2. Coordinació de les activitats de suport a la recerca realitzades pel personal tècnic als personal investigador de l'ICP.
 3. Coordinació de les següents àrees: Gestió de Treballs de Camp; Projectes; i Informàtica.
 4. Supervisió i coordinació d'iniciatives de captació de fons relacionades amb el treball de camp paleontològic així com activitats de preparació i conservació.
 5. Supervisió de l'inventari i gestió dels magatzems de l'ICP.
 6. Membre del Comitè de Direcció.



- Cap de l'Àrea de Gestió de Treballs de Camp—Màner de Treballs de Camp (Departament de Projectes i Transferència de Coneixement):
 1. Coordinació del personal de l'Àrea de Gestió de Treballs de Camp.
 2. Coordinació i suport dels treballs de camp dirigits per personal investigador o tècnic de l'ICP.
 3. Planificació i gestió dels serveis externs de treball de camp paleontològic.
 4. Col·laboració amb personal investigador de l'ICP pel que fa a activitats de captació de fons relacionades amb el treball de camp paleontològic.
 5. Planificació i direcció d'intervencions paleontològiques programades i preventives de prospecció, excavació i/o mostreig.
 6. Supervisió i revisió de les memòries i informes de camp elaborats per altres membres d'aquesta àrea (i elaboració d'aquests documents quan actuï com a codirector/a dels treballs de camp).
 7. Iniciatives de captació de fons relacionades amb treballs de camp paleontològics.
 8. Arxiu de sol·licituds de permisos d'intervenció paleontològica, així com de les memòries i informes de treballs de camp paleontològics del personal investigador de l'ICP.
 9. Elaboració d'una base de dades amb coordenades geogràfiques de jaciments paleontològics de Catalunya.
 10. Sol·licituds i coordinació de dipòsits permanents de col·leccions paleontològiques a l'Administració.
 11. Persona de contacte amb el personal tècnic del Servei del Patrimoni Arqueològic i Paleontològic de la Generalitat de Catalunya.
 12. Suport al/la Màner de Col·leccions en la gestió de les col·leccions i visitants de les col·leccions de l'ICP, especialment a les instal·lacions de l'ICP que no estiguin al Museu de l'ICP.
 13. Sol·licitud de permisos d'exportació, transport i/o exposició de fòssils a l'Administració corresponent.
 14. Docència en màsters.

- Tècnic/a de Camp (Àrea de Gestió de Treballs de Camp):
 1. Gestió dels serveis externs de treball de camp paleontològic (per delegació del/la Cap de l'Àrea de Gestió de Treballs de Camp).
 2. Participació en, direcció de (i, excepcionalment per delegació del/la Cap de l'Àrea de Gestió de Treballs de Camp, planificació de) intervencions paleontològiques programades i preventives de prospecció, excavació i/o mostreig.
 3. Rentat i triatge de microvertebrats i altres activitats de suport de camp o de laboratori en el marc dels treballs de camp paleontològics dirigits per personal investigador o tècnic de l'ICP.
 4. Elaboració de memòries i informes de camp.
 5. Transport de fòssils.
 6. Col·laboració amb l'inventari i gestió dels magatzems de l'ICP.
 7. Docència en màsters.



- Auxiliar de Camp (Àrea de Gestió de Treballs de Camp):
 1. Participació en intervencions paleontològiques programades i preventives de prospecció, excavació i/o mostreig.
 2. Rentat i triatge de microvertebrats i altres activitats de suport de camp o de laboratori en el marc dels treballs de camp paleontològics dirigit per personal investigador o tècnic de l'ICP.
 3. Col·laboració amb l'inventari i gestió dels magatzems de l'ICP.
 4. Transport de fòssils.

- Cap de l'Àrea de Projectes—Màner de Projectes:
 1. Coordinació del personal, estudiants de pràctiques i voluntaris de l'Àrea de Projectes.
 2. Suport al personal investigador de l'ICP en activitats de captació de fons (p.ex., sol·licituds de projectes de recerca, beques i subvencions).
 3. Suport a la resta del personal de l'ICP amb relació a sol·licituds de projectes, beques i subvencions, així com altres activitats de captació de fons.
 4. Suport a, i col·laboració amb, altres membres del Departament de Projectes i Transferència de Coneixement per garantir la correcta realització dels projectes de serveis externs.
 5. Suport als/a les Tècnics/ques d'Administració i al/la Cap de l'Àrea de Gestió i Recursos Humans pel que fa a la justificació de fons competitiu.
 6. Persona de contacte amb l'Administració i les agències de finançament privades pel que fa a les sol·licituds de projectes, beques i subvencions, així com altres activitats de captació de fons.
 7. Promoció i màrqueting dels serveis externs prestats per l'ICP a tercers.
 8. Disseny i implantació d'estratègies de màrqueting pel que fa als serveis externs de l'ICP.
 9. Coordinació de (per delegació del/la Cap del Departament de Projectes i Transferència de Coneixement) i col·laboració amb iniciatives de captació de fons relacionades amb el treball de camp paleontològic i les activitats de preparació i conservació.
 10. Relacions públiques amb empreses privades.
 11. Gestió del programa de voluntariat de l'ICP.
 12. Col·laboració amb el/la Cap de l'Àrea de Gestió i Recursos Humans en la coordinació de la formació contínua al personal de l'ICP.

- Tècnic/a de Projectes (Àrea de Projectes):
 1. En col·laboració amb el/la Màner de Projectes, donar suport al personal investigador de l'ICP en activitats de captació de fons (p.ex., sol·licituds de projectes de recerca, beques i subvencions).
 2. Suport als altres membres del Departament de Projectes i Transferència de Coneixement per garantir la correcta realització dels projectes de serveis externs.
 3. Suport als/a les Tècnics/ques d'Administració i al/la Cap de l'Àrea de Gestió i Recursos Humans pel que fa a la justificació de fons competitiu.



4. En col·laboració amb el/la Màner de Projectes, promoció i màrqueting dels serveis externs prestats per l'ICP a tercers.
 5. Assistència en el disseny i implementació d'estratègies de màrqueting pel que fa als serveis externs de l'ICP.
 6. Per delegació del/de la Cap del Departament de Projectes i Transferència de Coneixement, assistència en iniciatives de captació de fons relacionades amb el treball de camp paleontològic i les activitats de preparació i conservació.
 7. Relacions públiques amb empreses privades.
 8. Assistència en la gestió del programa de voluntariat de l'ICP.
 9. Gestió de la formació contínua que s'ofereix al personal de l'ICP.
- Cap de l'Àrea d'Informàtica—Màner de TIC (Tecnologies de la Informació i la Comunicació):
1. Supervisió i manteniment de la infraestructura informàtica de l'ICP (maquinari i programari).
 2. Manteniment i gestió de les adreces de correu electrònic de l'ICP.
 3. Suport al/la Cap de l'Àrea de Comunicació i Difusió Científica pel que fa al manteniment de les pàgines web gestionades per l'ICP (incloent-hi les dels centres d'interpretació locals i museus amb convenis específics en aquest sentit amb l'ICP).
 4. Suport i consultoria informàtica al personal investigador i no-acadèmic de l'ICP.
 5. Membre del Comitè de Seguretat dels Sistemes de la Informació.
 6. Responsable de seguretat dels sistemes d'informació.
- Tècnic/a Informàtic/a (Àrea d'Informàtica):
1. Manteniment de la infraestructura informàtica de l'ICP (maquinari i programari).
 2. Manteniment de les adreces de correu electrònic de l'ICP.
 3. Suport i consultoria informàtics al personal investigador i no-acadèmic de l'ICP.
 4. Cerca de noves solucions o oportunitats per millorar els serveis informàtics.
 5. Assistència al Cap de l'Àrea d'Informàtica en cas d'amenaça o atac a la ciberseguretat.